



Casa Iena (Espoo, Finlandia)

Se trata de un estudio sobre un espacio con la forma de una casa unifamiliar. La idea es que haya un único espacio; el mismo espacio dentro y fuera. Los jardines actúan como mediadores entre lo construido y la naturaleza. Esbozan los jardines y la naturaleza por lo que son de cristal. Pero por contra el edificio está recludo frente los vecinos y la calle.

En el edificio construido, los límites son también vagos y los espacios no están acústicamente separados. Los límites están solamente indicados, hechos de finas cortinas o por objetos colocados libremente.

La colección de materiales se decide desde la conexión con la naturaleza: los muros interiores y los tejados son de madera aserrada de abeto, machihembrado y sin tratar. Los suelos son de hormigón pulido en el que se han mezclado trozos de cristal de la fábrica de vidrio de Iittala. Es posible oler y experimentar los materiales. Los muros exteriores están hechos de tablas de madera aserrada de alerce siberiano machihembrada con protección al aceite de Osmo.

El aislamiento es de Rockwool. La casa dispone de aireación con intercambiador de calor. Los muros de vidrio son de tres capas con superficies de ahorro de energía y cámaras rellenas de argón. Todos los árboles alrededor del edificio han sido protegidos.

El entramado de madera está formado por elementos prefabricados, que se recubren in situ.

La superficie son 220 m²
Construcción: 2002-2004
Coste: 220 000 euros ▲

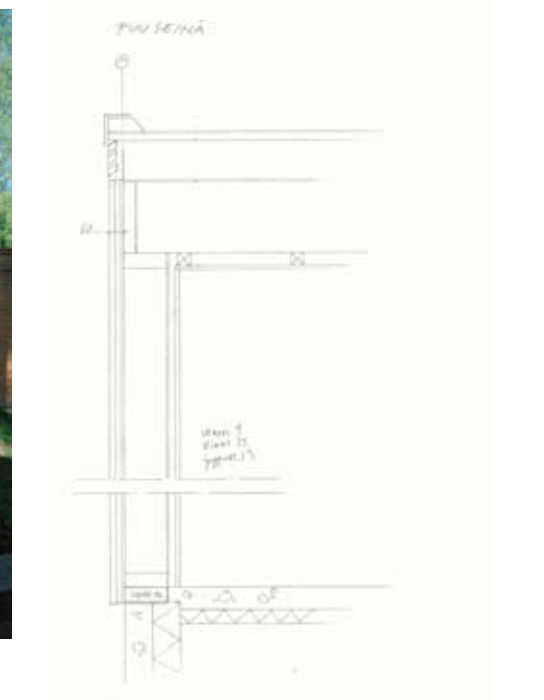
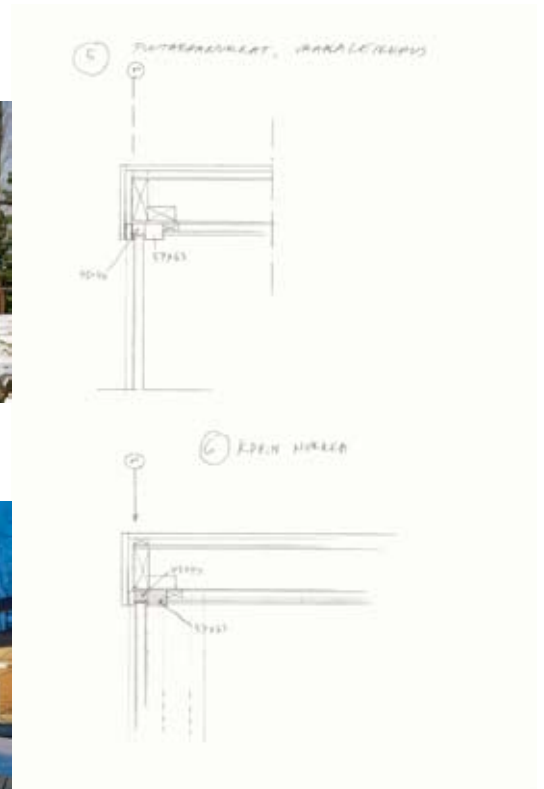

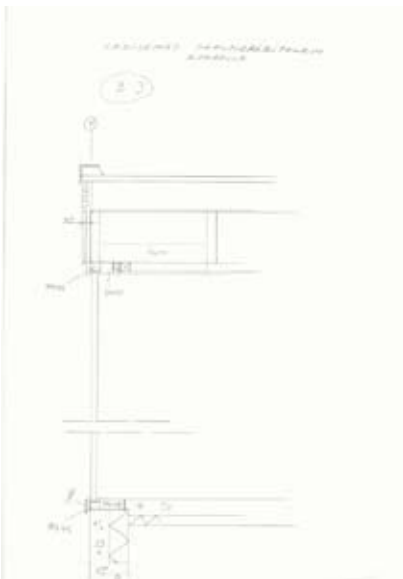
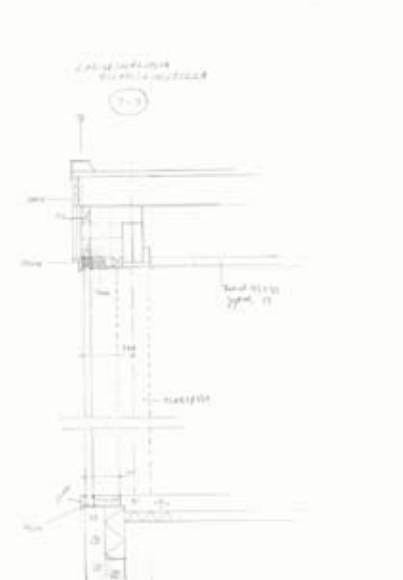
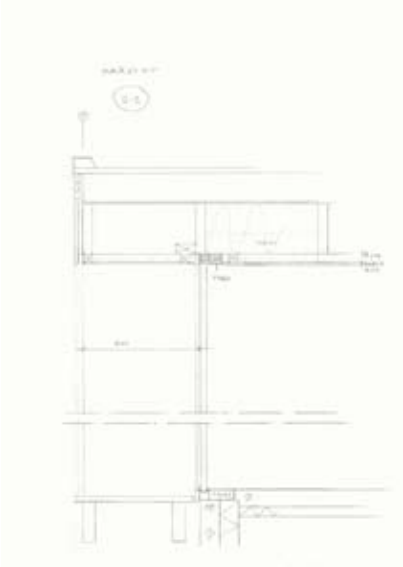

Créditos

Arquitecto: Olavi Koponen
olli.koponen@kolumbus.fi

Fotografía: Jussi Tiainen
jussi.tiainen@kolumbus.fi

El proyecto





Exterior

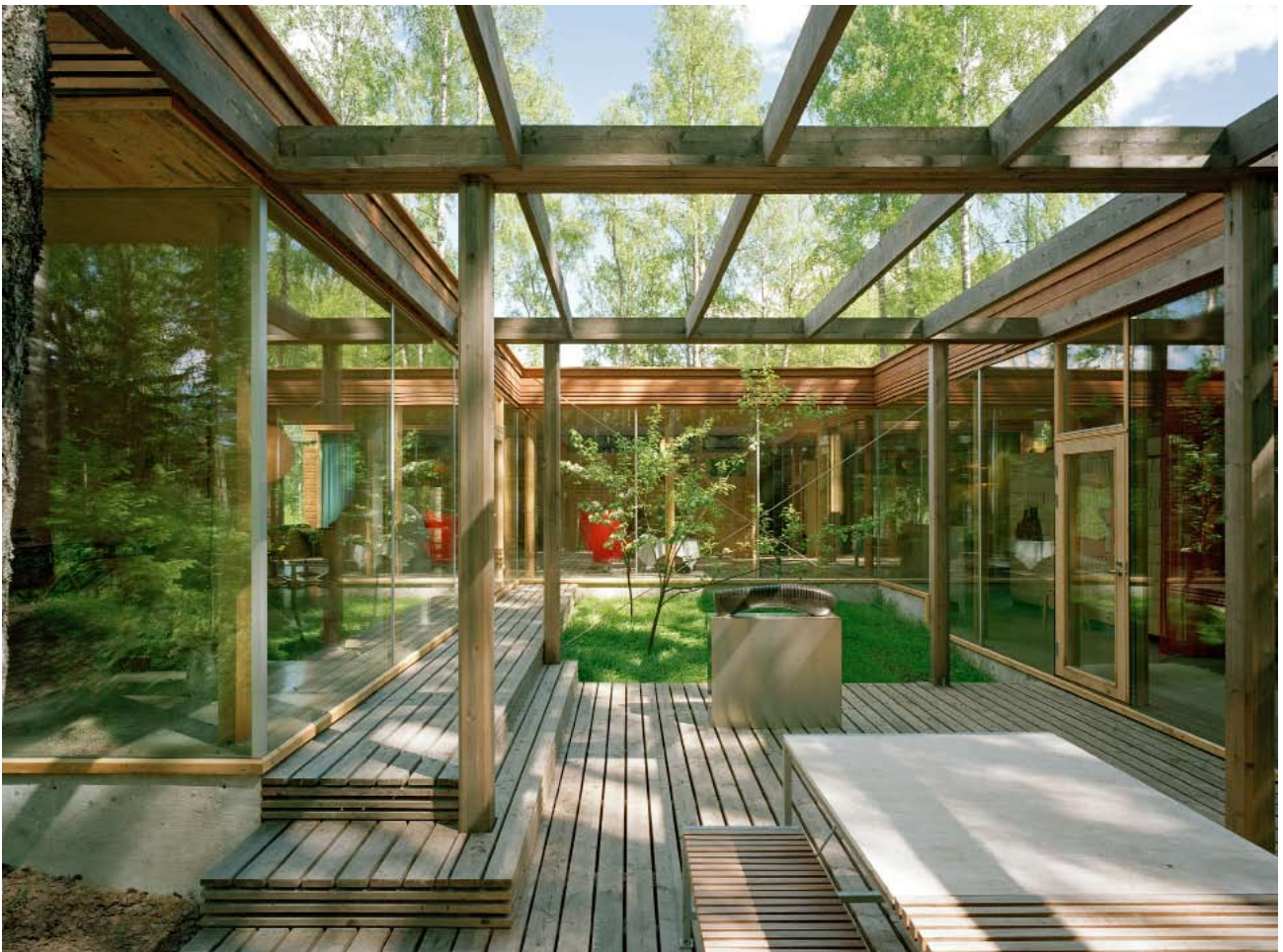



Exterior-interior





arquitectura

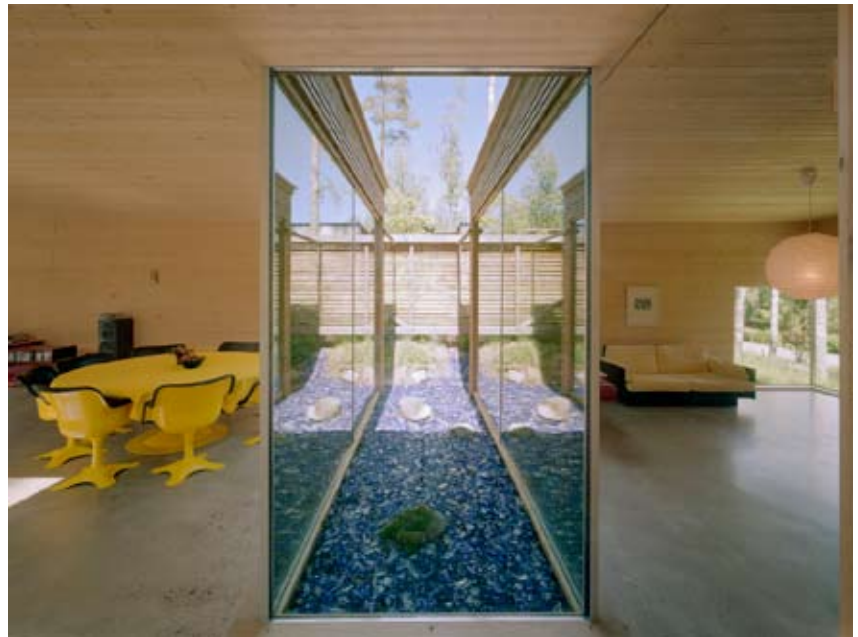

Interiores

