



Enso-Estora un gigante forestal

La nueva compañía, denominada Enso Stora crea el mayor grupo industrial forestal del mundo.

La evolución del sector tiende a una reducción del número de empresas y a mayores tamaños. El conjunto de fábricas permitirá concentrarse en la gama de productos idónea, con una calidad más estable y una productividad que se beneficia más de las actividades de I+D. Los sectores seguirán siendo los mismos: papeles para publicaciones, papeles finos y cartón. Otros campos son la madera aserrada, lo forestal y la energía. El nuevo grupo tiene unas ventas de 1,7 billones de pta y da empleo a unas 40.000 personas.

Su producción de madera aserrada es de 2,5 M m³ ■

VICTOR.GONZALEZ@MA.MKT.ENSO.COM

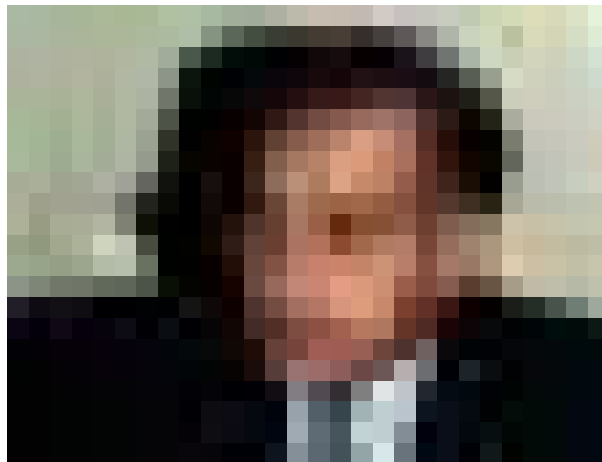

Fausto Herrero Velasco, de Puertas Jher, sustituye a Carlos Fernández-Prida como Presidente de AITIM

AITIM cambia de presidente

Carlos Fernández-Prida ha sido nombrado Presidente de Telefónica-Argentina por lo que deja la presidencia de AITIM.

La decisión fué comunicada al Consejo el pasado día 8 de junio. Mientras no se convoquen nuevas elecciones continúa al frente de la Asociación el vicepresidente, Fausto Herrero, de Jher, S.A. ■

Aglomerados catálogo de Finsa

En el número 192 se informaba sobre el catálogo de FINSA para tableros de fibra con un teléfono de contacto incorrecto. El verdadero es 981-57.00.55.

El catálogo de aglomerados de la firma incluye todas sus marcas comerciales: Fimapan (estándar para mueble, carpintería interior y decoración), Fimapan TG (para suelos flotantes y base de cubiertas en ambientes secos), Fimapan HTG (como base de cubiertas), Fimapan AF (para trabajos en plano en mueble, carpintería y mamparas divisorias) y Fimapan Forma (para postforming y softforming en soporte de chapas y estratificados) ■

E-MAIL: FINSA@REDESTB.ES

Koski cambia de titularidad

Las empresas Enso Timber OY y Metsa Timber Oy han acordado transferir el control del aserradero de Koski (Centro de Finlandia, productor de madera de abeto), a una nueva empresa establecida para este particular y denominada Koski Timber Oy, en cuya distribución accionarial. Enso poseerá el 51% y Metsa el 49%.

El acuerdo determina que las ventas de mercados exteriores de la madera de Koski serán responsabilidad de Metsa Timber, mientras las ventas en el mercado finlandés las realizará la empresa Puumerki, propiedad de Enso. La nueva empresa Koski Timber Oy tiene previsto especializarse en madera aserrada de Pino Rojo de alta calidad, asegurando la producción de este tipo de madera en la zona sur del distrito Finlandés de Home donde está localizado el aserradero. Koski continuará trabajando en un futuro durante el año 1998 pero pasará a hacerlo en dos en 1999 fijándose como capacidad de producción prevista la cifra de 85.000 m³ de madera aserrada ■