



ARQUITECTURA

# INSTITUTO DENTAL

## Memoria descriptiva y justificativa

La madera adquiere aquí un especial protagonismo ya que casi toda la intervención consistió en el diseño de una forma orgánica ejecutada en Madera de Haya Natural, que organiza el espacio interior tal y como se puede comprobar en los planos y fotografías. El esquema adoptado presenta dos zonas perfectamente diferenciadas, una



más pública e inmediata, constituida por la Recepción, Espera, Despacho y Aseo público, y otra más clínica, en donde se sitúan los Gabinetes Dentales, la Esterilización los Rayos X y el Laboratorio. Con esta solución, es la propia configuración interna la que dirige el

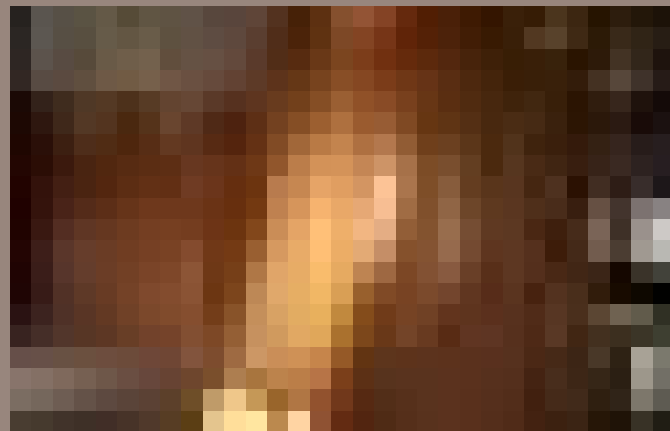

1. Vestíbulo
2. Recepción
3. Sala de espera
4. Despacho
5. Aseo de pacientes
6. Aseo de personal
7. Oficio
8. Sala de máquinas
9. Rayos X
10. Cuarto de revelado
11. Gabinete dental
12. Esterilización



## ARQUITECTURA

Para resolver estos recorridos, se optó por una pieza orgánica, de madera que se sitúa longitudinalmente en el interior del local, y cuya forma se va especializando en función de la zona a ordenar. (Recepción-Pasillo de circulación-Gabine-tes,... etc.). El resto de los usos se concretan junto a la medianera más interna, en una retícula ortogonal que contrasta y ayuda a potenciar la pieza anterior.

En lo que a materiales se emplearon pocos y nobles, fundamentalmente madera de haya, mármol, acero inoxidable y vidrio.

Exteriormente se plantea la conservación y limpieza del revestimiento existente en fachada, de cara a no romper ni distorsionar la imagen unitaria del edificio en cuyo bajo se ubica el local. Se dotó a la entrada de un vestíbulo previo, separado de la calle por una cancela, rematando imágenes del área residencial, ciudad-jardín, donde se sitúa la intervención. (Texto extraído de la memoria justificativa del proyecto).

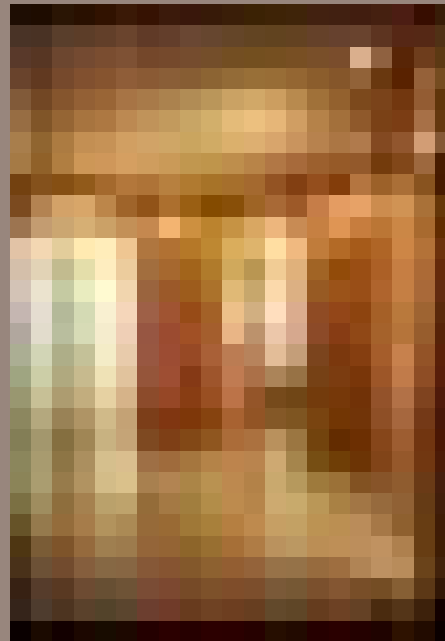

recorrido del paciente, tanto de entrada como de salida, resolviéndose de este modo las interferencias que se suelen generar en este tipo de centros, independizándose las circulaciones médicas y de pacientes.

PROYECTO	INSTITUTO DENTAL
LOCALIZACIÓN	TAMARINDOS, 1 CÁDIZ
ARQUITECTO	TOMÁS CARRANZA
COLABORADORES	JOSÉ M. Y LUIS JURADO GIL
FECHA DE PROYECTO	ABRIL 93
FECHA TERMINACIÓN	NOVIEMBRE 1993
PLAZO DE EJECUCIÓN	7 MESES
SUPERFICIE ACTUACIÓN	150 M <sup>2</sup>
PROMOTOR	D. ARMANDO PARDOMINGO ZABALA
CONSTRUCTOR	CONSTRUCCIONES ALCONSA, S.A.