

# Ejemplo de carpintería de frondosas

Se trata de una vivienda de 150 m<sup>2</sup> donde se proponía crear un ambiente único, elegante y muy personal. El resultado es una casa que pone de relieve la belleza natural de la madera desde el suelo de hard maple (arce duro) hasta el variado mobiliario de diseño exclusivo y de fabricación artesanal.

Situado en una prestigiosa zona residencial, el conjunto es una promoción de 206 apartamentos de lujo. Los propietarios se enfrentaron al desafío de diseñar el interior de su vivienda buscando amplitud, luminosidad y una sensación acogedora. También quisieron crear un interior que reflejara a la vez su individualidad y personalidad intentando crear un ambiente propio para lograr una sensación de bienestar.

## Suelos

Se escogió un suelo de American hard maple (arce duro), con colores mezclados y tablas de longitudes variadas, que se extiende desde la entrada hasta el salón y los dormitorios posteriores y constituye el telón de fondo escogido para el mobiliario interior. Los suelos de frondosas han experimentado un incremento de popularidad en las últimas décadas y actualmente se están colocando mucho por toda Europa tanto en edificaciones públicas como privadas. La variedad de especies disponibles provenientes de Estados Unidos es grande y proporciona una amplia gama de colores, desde los tonos pálidos del American maple (arce) o del birch (abedul) hasta los tonos ricos y oscuros del American walnut



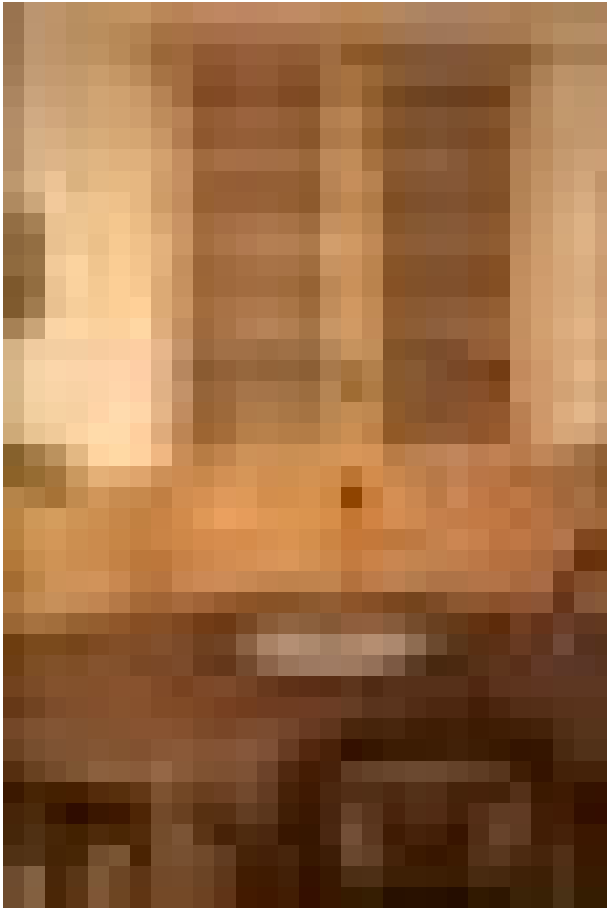
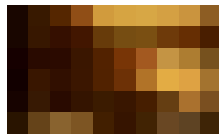

(nogal). Las estadísticas referentes a 1999 indican un aumento del volumen de las exportaciones de suelos a Europa del orden del 83,6 % respecto al año anterior.

La elección de maple (arce), en este caso, se hizo para potenciar la sensación de un espacio continuo por la utilización de la luz natural reflejada en la madera en áreas sin ventanas como el vestíbulo y la zona del comedor. El suelo tiene carácter propio ya que el contraste entre albura y duramen le dan un aspecto exclusivo y diferente a cualquier otro. El acabado es una capa de recubrimiento especialmente resistente

*Aparadores y vitrina en maple (arce) y mesa de comedor en walnut (nogal).*

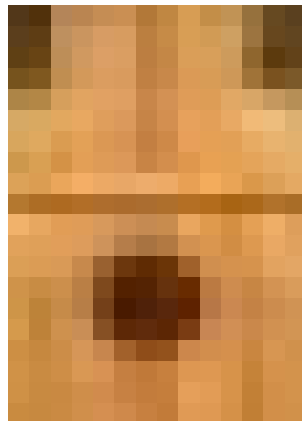

*Detalle de los tiradores de walnut (nogal) en contraste con el maple (arce).*

a la abrasión a base de poliuretano con cristales de óxido de aluminio lo que permite un escaso mantenimiento, ante el previsible desgaste cotidiano.

### Mobiliario

El mobiliario va en armonía con el suelo. Para 'vestir' el espacio interior se han usado cinco especies estadounidenses diferentes: hard y soft maple (arce duro y arce blando), red elm (olmo rojo), black cherry (cerezo negro) y black walnut (nogal negro). Los propietarios encargaron a un diseñador y fabricante de mobiliario, la producción de los aparadores y de la vitrina del comedor en madera maciza de hard maple (arce duro), a los que se les exigió ser elegantes y funcionales.

Se han colocado para vestir la pared del comedor permitiendo una zona de almacenamiento muy práctico con un aspecto caracterizado por claras y delicadas líneas oscuras que contrastan con la claridad general del mueble.

La vitrina está iluminada interiormente con lámparas halógenas para mostrar una colección de antiguas jarras inglesas recopiladas por su propietario en las últimas tres décadas. Su cornisa es desmontable

pudiendo así acceder a las partes eléctricas para su mantenimiento.

Tanto a la izquierda como a la derecha de la sección central se encuentran unos botelleros ocultos que forman una pequeña bodega. La vajilla se guarda en la parte baja del armario de la vitrina y la cubertería en los cajones que corren suavemente sobre guías metálicas.

Las puertas frontales tienen plafones rebajados en su perímetro haciendo que parezca que existe otra especie a lo largo de ese borde contrastando con el conjunto, aunque de hecho todo es madera de maple (arce) con acabado de 5 capas que no impiden apreciar el aspecto natural de la madera aunque le proporcionan resistencia frente al impacto y roce permanente con vasos, botellas y fuentes.

La madera aserrada fue seleccionada ex-profeso por el diseñador y su cliente. Se escogieron treinta tablones de hard maple (arce duro) poniendo un cuidado especial por mantener el aspecto natural de la

*Detalle del interior del aparador.*

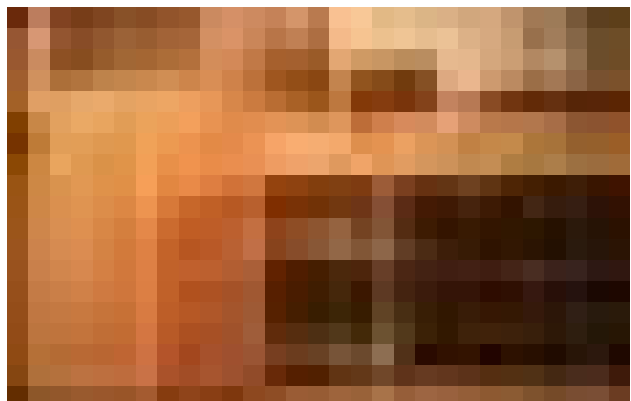

madera en cuanto el casado de dibujo y color de la veta. Buscando contraste con el resto del mueble se escogió para los tiradores madera de American black walnut (nogal negro estadounidense) que además proporciona un juego visual con la mesa circular del comedor hecha también con esta especie. Un conjunto de sillas Victorianas tapizadas en cuero, circundan la mesa.

Un aparador de American red elm (olmo rojo estadounidense) completa el comedor. Es una de las frondosas estadounidenses menos comunes. Tiene una veta muy marcada y se caracteriza por un duramen de color marrón rojizo entremezclado con una albura estrecha de color claro. La zona de estar del salón está compuesta, junto con los sillones, por una librería, una mesa auxiliar y una mesa central hechas con American black cherry (cerezo negro estadounidense).

Un espejo enmarcado con pomelé de soft maple (arce blando) preside el vestíbulo de entrada. Es una especie muy similar al hard maple (arce duro) y se diferencia de él en su aspecto por las trazas de médula más oscuras que aparecen en el veteado. El tulipwood, una de las especies más prolíficas en los Estados Unidos se ha usado para hacer estanterías en los dormitorios.

Trabajar mano a mano con un diseñador puede ser una experiencia muy enriquecedora en la que las propias ideas van adquiriendo forma en manos de un experto hasta convertirse en una magnífica pieza de mobiliario. Y, ¿en cuanto al precio? Sorprendentemente, el precio del mobiliario así creado puede ser similar al que podemos encontrar en las tiendas dependiendo, por supuesto, de los materiales y del acabado ■

C.KASNER@AITIM.ES

## Equipamiento para playas de Polanco

El Grupo Polanco ha sido adjudicatario de equipos para playas: pasarelas, vestuarios y torres de vigilancia por parte de la Junta de Andalucía con un presupuesto cercano a los 800 millones de pta. Se trata de 80 módulos multiuso para salvamento y primeros auxilios, 40 módulos para vestuarios y 10.300 ml de tarimas de acceso a las playas.

Toda la madera está tratada para exterior.

Los equipamientos se entregan completamente terminados con una puesta en obra rápida y sin labores de montaje.

Polanco fabrica también chiringuitos, juegos infantiles, guarderías infantiles, kioscos de prensa y helados, papeleras, casetas, etc ■

MADERAS.POLANCO@APOLO.NAUTA.ES