



EMPRESAS

Curso de clasificación de madera

La American Hardwood Export Council (AHEC) organizó un seminario de dos días de duración en Madrid (8 y 9 de junio) sobre las reglas de la National Hardwood Lumber Association (NHHLA) para la clasificación por calidades de las maderas de frondosas estadounidenses. Dichas reglas son la base técnica sobre la que se apoyan los compradores y vendedores de estas especies para realizar sus operaciones, por tanto, un buen conocimiento de ellas es básico para que se puedan realizar de forma fluida y sin sorpresas.

Asistieron al evento 62 asociados de la Asociación Española de Importadores de Maderas (AEIM) y de la Asociación Nacional de Fabricantes de Puertas de Madera (ANFPM). Además de la utilidad del propio acto en sí, cabe destacar que es la primera vez que ambas asociaciones unen sus fuerzas para sacar adelante una iniciativa semejante. Los fabricantes de puertas son un grupo muy significativo en el sector de la madera en España y son grandes consumidores de chapa y de madera aserrada de todo tipo de especies, incluidas las frondosas estadounidenses.

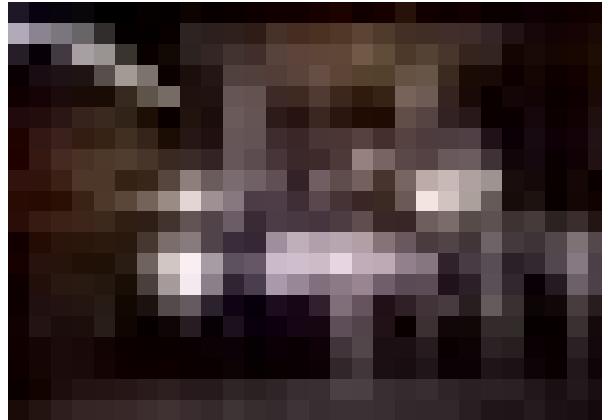

ses.

Un claro indicativo de la importancia de las frondosas estadounidenses en el mercado español.

El instructor del curso fue Bob Sabistina Director de Exportaciones de VKW hardwoods y, hasta hace un año, Inspector Jefe de Clasificación de la NHHLA. El programa consistió en un primer día teórico y un segundo día práctico. Durante el primer día, en el salón de actos de la Embajada de Estados Unidos, se explicaron los principios de la clasificación y medida y cómo éstas se aplican a la exportación.

El segundo día fue la sesión práctica sobre madera aserrada, para aplicar los conocimientos adquiridos. Tuvo lugar en el almacén de Radisa que proporcionó una gran cantidad de paquetes de diferentes especies y calidades para el adiestramiento

de los participantes ■

AHEC ESPAÑA
TEL.: 915.425.864
FLORA 3, 2º DCHA. 915.478.501
28013 MADRID
FAX: 915.590.512

Exposición de Maderas Polanco

Un año más se ha celebrado, en su 17ª edición esta exposición de la madera, bricolaje y ferretería industrial. Se celebró los días 2, 3 y 4 de junio en Chiclana.

Participaron más de 95 expositores ofreciendo tanto al público profesional como al particular sus productos y sus últimas novedades. Se contabilizó una gran afluencia de público, en torno a unas 17.000 personas, superando ampliamente pasadas ediciones.

El acto más destacado este año fue la inauguración oficial de la nueva ampliación del complejo industrial chiclanero a cargo del Consejero de Gobernación de la Junta de Andalucía y otros cargos institucionales.

D. Juan Polanco Perrián, Presidente del Grupo de Empresas Polanco, anunció un aumento de la plantilla que ya supera los 500 trabajadores.

Tanto las ampliaciones de las instalaciones como el aumento de la plantilla materializan el gran desarrollo de este Grupo Empresarial, que con su creciente producción, ayuda a dinamizar la economía andaluza. Como ya es tradicional, en la clausura de la Exposición de la Madera la Fundación Polanco Enri hizo entrega del XIX Premio Artesano de la Madera a D. Pedro Butrón Izquierdo, de 70 años de edad, por toda una vida dedicada a la carpintería. Además, en esta edición se impuso la Insignia de Oro del Grupo Polanco al economista gaditano Antonio Rosado Serrato ■