

INSTITUTO NACIONAL DEL JUDO EN PARIS

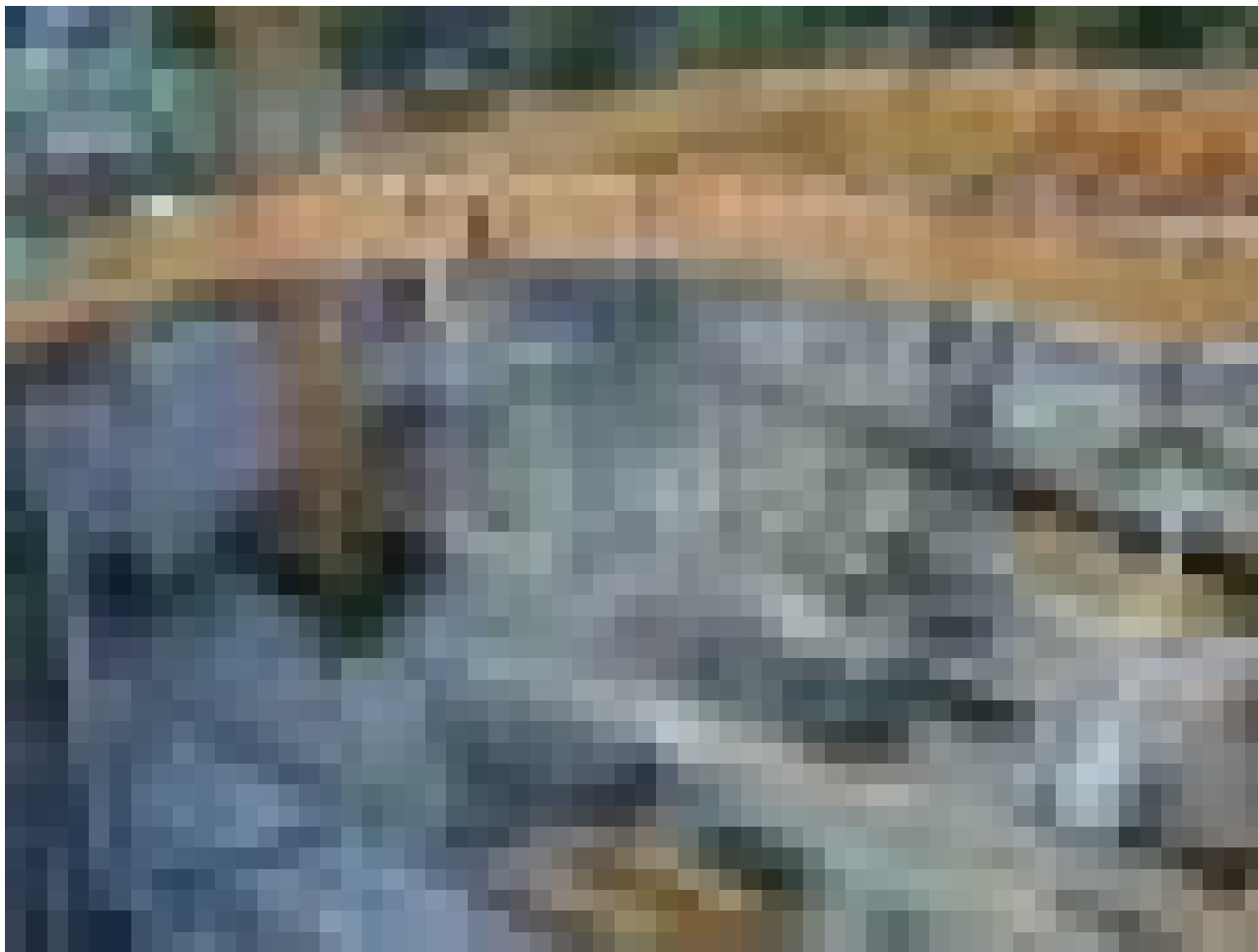

Perspectiva de la maqueta



Fachada de las oficinas y el centro comercial en el lado mayor del triángulo del solar



Planta

Preciso y liso, el Instituto Nacional de Judo es un 'objeto contextual' ubicado en una zona casi periférica entre Paris y los banlieu, y es precisamente por su carácter fronterizo donde se experimentan las rupturas y contorsiones de la ciudad, signos de vida.

Con una cúpula de cobre verde,

lisa, baja, el proyecto exprime una geometría flexible, casquete esférico que cortan brutalmente los límites del solar, en sus lados periféricos.

Este corte de una forma simple, pero cerrado por límites irregulares, produce caras diversas, evidentes paradojas de la geometría.

La cúpula se forma sobre vigas en arco de madera laminada, un abanico de 100 metros de envergadura donde se sitúa el Dojo, o estadio de judo con capacidad para 2500 espectadores además de salas de entrenamiento.

En el edificio longitudinal, se ubican la sede de la federación nacional de judo y otras federaciones deportivas, oficinas, un

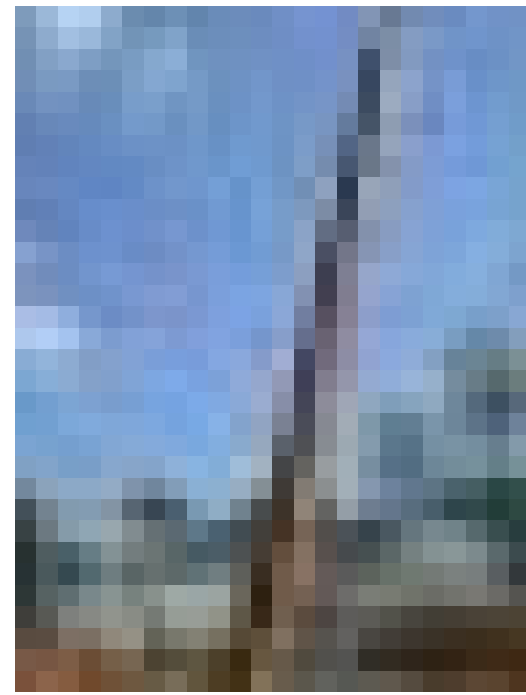
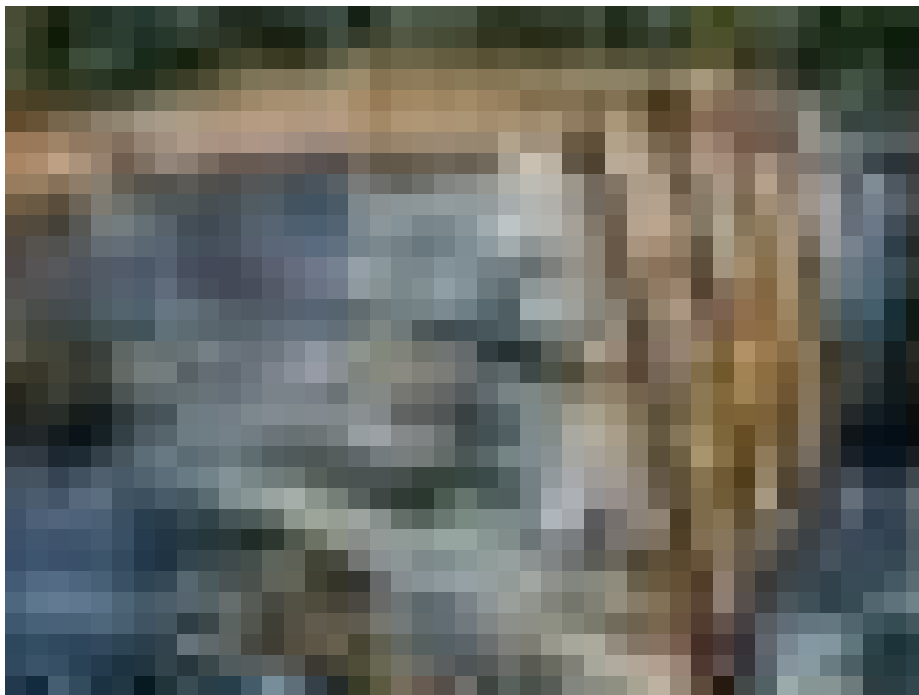

hotel de 350 habitaciones y superficies comerciales (tiendas de deporte).

El solar se divide en cuatro espacios claramente diferenciados: en el vértice del triángulo se ubica la rampa curva de entrada a los aparcamientos. A continuación viene la gran cúpula y entre ésta y la franja recta de oficinas-hotel-

centro comercial aparece un gran corredor cubierto. La percepción de estas zonas es bien diferente según el punto de vista del edificio.

La espectacular estructura de madera laminada ha sido realizada por la empresa francesa Caillaud, que también dispone de oficinas en España.

El proyecto ha sido realizado por el gabinete Architecture Studio, un equipo creado en París en 1973 alrededor de 7 arquitectos asociados: Martin Robain, Rodo Tisnado, Jean-François Bonne, Alain Bretagnolle, René-Henri Arnaud, Laurent-Marc Fischer y Marc Lehmann.

Formado sobre la base de un proyecto intelectual original que postula una filosofía de grupo para una arquitectura de grupo, equipo que ha permanecido abierto a otros ocho colaboradores posteriormente.

Este equipo ha realizado muy importantes proyectos en toda Europa, entre los que destaca el Parlamento de la Unión Europea en Estrasburgo, con una espectacular cúpula también forrada de

madera.

Referencias:

Ingeniería:

Caillaud Ingeniería y Estructuras de Madera Laminada

Pierre Nouhet

Capitán Haya 3, 5º. 28020 Madrid. Fax 91-556.29.46

Moliné 9, baixos. 08006 Madrid. Fax 93-201.93.54

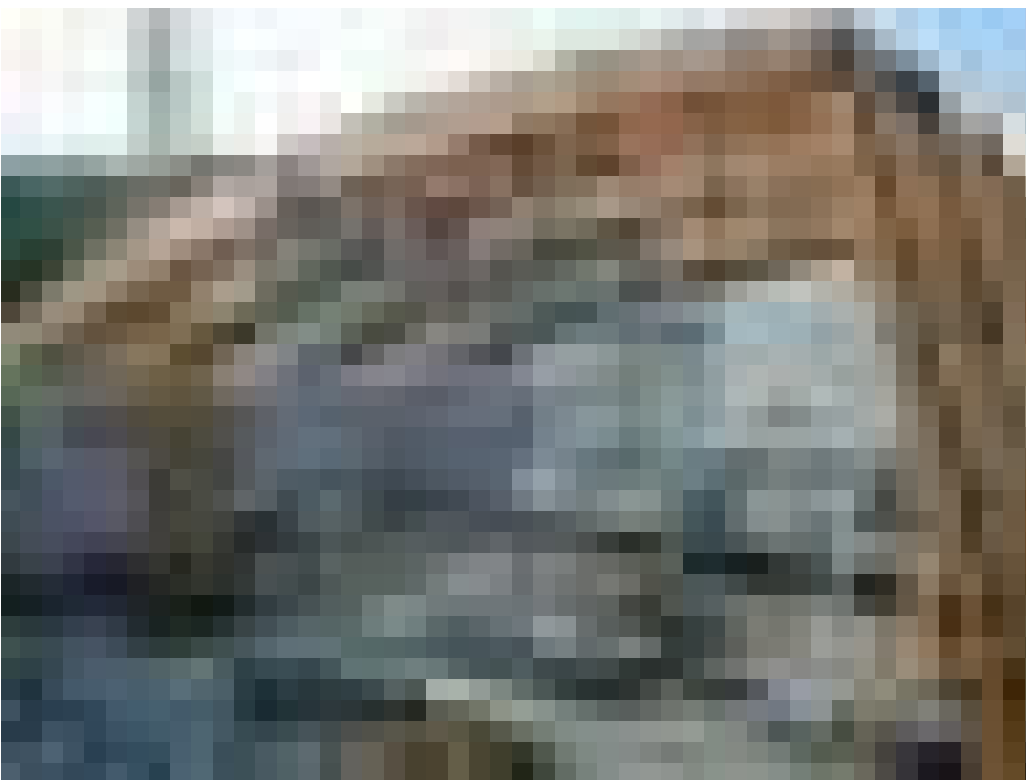



Arquitectos.
Architecture-studio. 10 rue Lacuée. 75012
Paris (Francia)
www.architecture-studio.fr
as@architecture-studio.fr

DATOS

Dirección de obra: FFJDA, Sofracim
Dirección: 43, rue des Plantes, 75014 Paris
Arquitectos: Architecture Studio
Superficie: 24.000 m2 de exposición
Concurso: 1998
Entrega: 2001
Programa: Estadio internacional de judo
(2500 plazas) y sala de entrenamiento, sede
de la FFJDA, hotel Fórmula 1, superficie
comercial especizada y parking

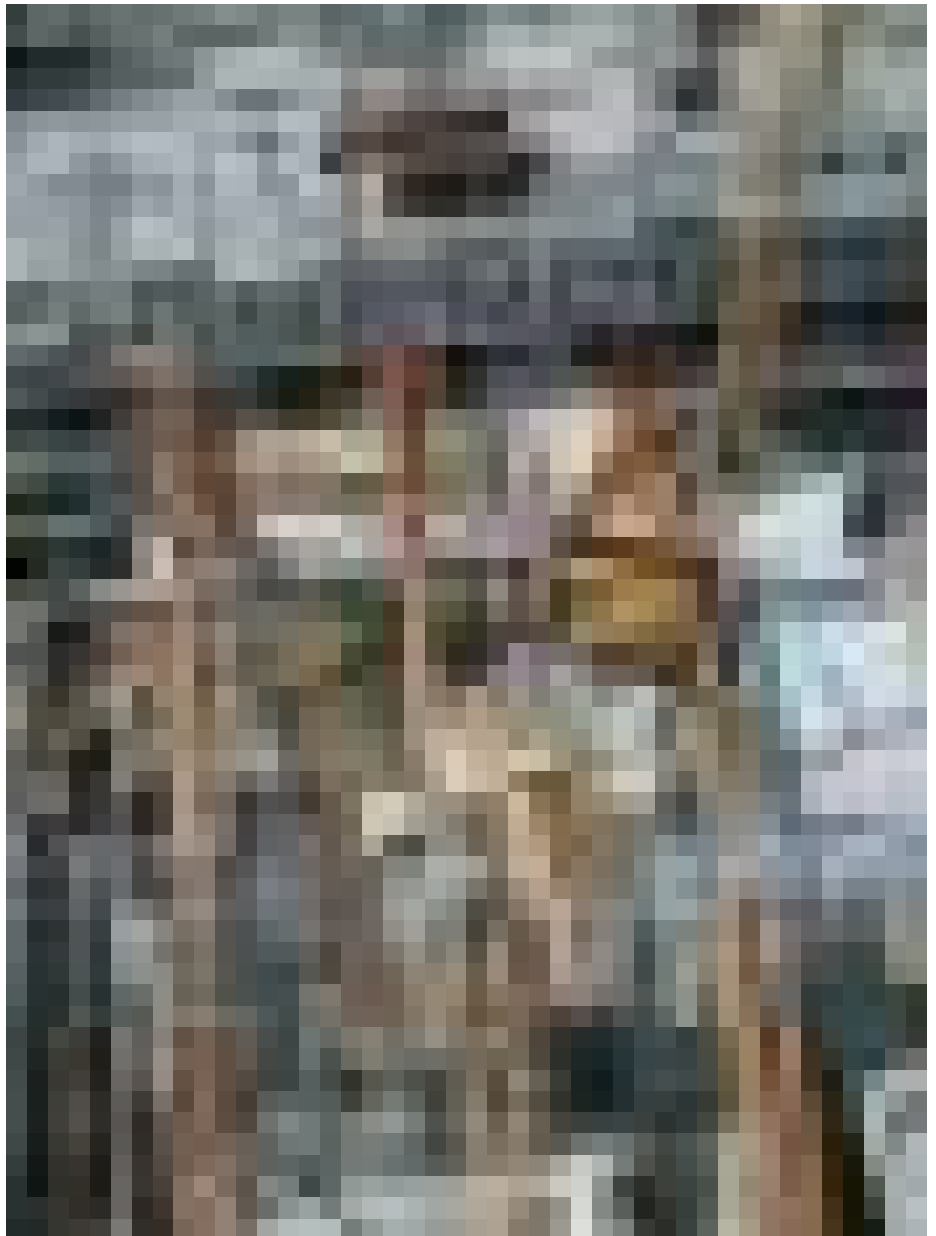
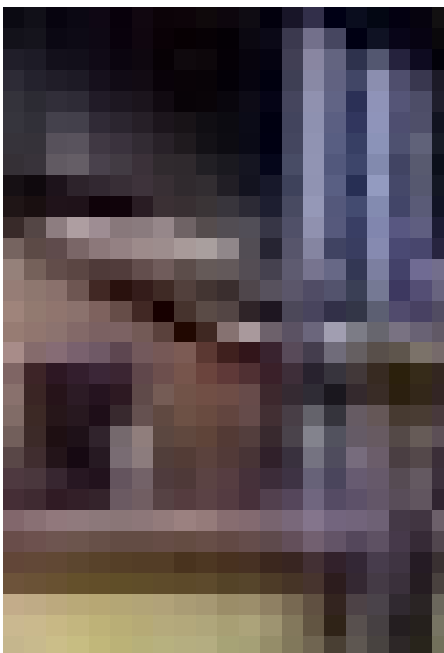

El Parlamento de Estrasburgo (vista exterior nocturna e interior) está situado en la Quai du Chanoine Winterer – 67000. Se ganó en un Concurso internacional en 1991, aunque la realización hubo de esperar a 1999. La superficie construida fué de 200 000 m2 y costó 334 000 000 Euros.

