

# Asturforesta

## La feria va al monte

**Los días 21, 22 y 23 de junio se celebró en el monte Armayán de Tineo, Asturias, la tercera edición de ASTURFORESTA.**

### **¿Qué destacar de ASTURFORESTA?**

Es hoy por hoy la **única feria forestal de la península ibérica**, especializada en maquinaria, aplicaciones y servicios forestales, que se desarrolla en condiciones reales: literalmente se podría decir que si el monte no va a la feria, es la feria la que va al monte.

Este concepto de feria forestal con **demostraciones de maquinaria en condiciones reales** de trabajo, magníficamente desarrollado por los franceses en su bianual FOREXPO y por los alemanes en su cuatrienal KWF, y sublimado por los suecos en su cuatrienal ELMIA WOOD, se ha consolidado con esta feria a un nivel más discreto pero igualmente eficaz.

Al visitante conocedor de alguna de las ferias internacionales citadas, ASTURFORESTA puede parecerle minimalista. Pero si conoce también el entorno empresarial no dejará de sorprenderse de cómo se ve reflejado en ella el espíritu innovador y la dinámica que se está generando en los últimos años en el sector forestal. Reflejo de este dinamis-

mo es la **página Web** [www.asturforesta.com](http://www.asturforesta.com), aunque poco frecuentada por los auténticos destinatarios que son los empresarios forestales, ofrece una información básica para planificar la visita a los visitantes foráneos, así como un punto de encuentro de los expositores.

### **¿Cuándo se celebra?**

La feria se celebra con una periodicidad **bianual**. Esta frecuencia es muy apropiada si consideramos los cada día más numerosos certámenes feriales de todo tipo y en regiones próximas. No se debe olvidar que, aunque necesitadas del apoyo financiero de las administraciones, quienes realmente dinamizan las ferias son los expositores, que por cierto, en ocasiones encuentran no pocas dificultades para atender adecuadamente todos los compromisos. El calendario es también muy adecuado: en **junio** la climatología es más favorable para los certámenes en el monte. Dos semanas después de ELMIA WOOD, a la que por cierto acudió este año una buena representación de empresarios

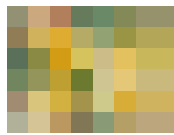

F O R E S T A L



ACROBACIAS DE  
RETROARAÑA CON CABEZAL  
PROCESADOR

asturianos, se alterna con FOREXPO, en la Landas francesas, convirtiéndose gradualmente de esta forma, junto con esta última, en una referencia obligada de los empresarios forestales de la península.

### Algunos datos

En esta edición la organización no escatimó recursos humanos (más de 40 personas según los organizadores) para organización y apoyo logístico, dando especial énfasis a la seguridad (reflejo de la importancia que el sector asturiano está dando a este tema), y los servicios de autobuses desde el aparcamiento de vehículos de visitantes, que por limitaciones estructurales debía de estar a un par de kilómetros. Expusieron un total de 81 expositores, de los que 14 eran extranjeros. No se trata de un número elevado si además descontamos los stands de asociaciones y publicaciones, pero se va consolidando frente a los 72 expositores de 1999 y 51 de la primera edición. Más significativo es el número de visitantes



AUTOCARGADOR FORESTAL  
CARDELLE

### Hoy por hoy es la única feria forestal “in vivo” de la península ibérica

profesionales: 6.500 en esta edición, cifra que se ha visto duplicada en cada nueva edición.

En todo caso la organización destaca la evolución de los aspectos cualitativos:

- La maquinaria expuesta en cada stand aumentó en cantidad y en calidad: máquinas de las mejores marcas no sólo estaban expuestas, sino que se realizaron ventas.
- Los fabricantes extranjeros, que en la anterior edición buscaban distribuidor, acudían este año de la mano de sus distribuidores.
- Se va consolidando la cuota de participación de expositores extranjeros con una clara tendencia al alza.
- Acudieron a esta feria un importante número de visitantes, no sólo de otras regiones españolas, también del Sur de Francia y de Portugal. Los expositores disponían, anexas a sus stands, una superficie amplia para realizar



DINGO CON CABEZAL  
PROCESADOR EN GRÚA  
PARALELA

demostraciones de su maquinaria. Así fue posible observar la evolución de desbrozadoras, trituradoras, autocargadores, cabrestantes, grúas, tractores forestales, procesadoras, y múltiples herramientas e implementos forestales. Los cabezales procesadores tuvieron una relevancia especial, presentándose sobre una diversidad de máquinas, desde tractores forestales, retroexcavadoras de cadenas, retroarañas, autocargadores transformados. Incluso estuvieron presentes autocargadores y procesadoras forestales de las mejores marcas europeas, en versiones de tamaño adaptado a la demanda nacional. Asimismo se celebró el Open Internacional de Motoserristas.

### Dinamismo sectorial

En general los expositores valoraron muy positivamente los resultados de la feria por la calidad de los contactos realizados y los razonables costes de la misma. No es sorprendente esta satisfacción, ya que la



EXPOSITOR

### Refleja el espíritu innovador y dinámico del sector forestal. El compromiso del propio colectivo forestal asturiano, factor clave del éxito

mecanización de todas las operaciones de explotación forestal está imponiéndose muy rápidamente. Lo que hasta ahora era una actividad intensiva en mano de obra, barata por cierto, ya no lo es: la falta de mano de obra, las condiciones de trabajo (todavía con una alta tasa de siniestrabilidad), y la necesidad de aumentar los volúmenes de facturación que permitan reducir el margen comercial compensando los gastos administrativos y de gestión, están convirtiendo esta actividad en intensiva en capital y tecnología. El mercado de la maquinaria responde a estas características y los diseños, la mecánica, hidráulica y electrónica



F O R E S T A L



PROCESADORA DE CADENAS NEUSON

de las mejores máquinas no tienen nada que envidiar al sector del automóvil.

### ¿Cómo empezó?

Tineo, es el segundo ayuntamiento en extensión de Asturias, y sin duda uno de los de mayor incidencia forestal en su economía.

Tineo tenía ya una feria agrícola y ganadera de carácter comarcal que se celebraba cada año. Y también tiene empresarios forestales con espíritu de servicio público: En 1996, siendo alcalde de Tineo el empresario forestal José Rodríguez, surgió la idea de desarrollar una feria de carácter forestal.

De esta forma, en noviembre de 1996 coincidieron en una demostración de maquinaria forestal en Lousá, Coimbra, Portugal, el alcalde de Tineo, Antonio Gonzalo Pérez Moreno, actual secretario de la feria y fabricante de maquinaria forestal César Sánchez González. Fue este último, conocedor de la feria ELMIA WOOD, quien sugirió la idea de llevar la feria al monte y realizar demostraciones reales, mucho más atractivas para los

**La distancia, los accesos, el itinerario y la falta de eucalipto: mayores limitaciones de la feria. Por otro lado el proceso de mejora continua de los organizadores augura más novedades en la próxima edición.**

empresarios interesados en renovar su maquinaria.

La idea fue tomada con verdadero entusiasmo: en junio de 1997 se celebró por primera vez ASTURFORESTA, con muy buena acogida por los profesionales y elogiada por los expositores, inicialmente reticentes a la experiencia.

### Consolidación

Esta 3ª edición supone la consolidación del certamen, imprimiéndole mayor estabilidad ante los avatares y vaivenes de instancias ajenas al sector, inevitables en todo comienzo.



PROCESADORA SOBRE DINGO

Así pues es de reconocer el impulso del concejo de Tineo en las primeras ediciones, y el apoyo económico del gobierno del Principado.

Pero más importante es el compromiso del propio colectivo forestal asturiano, representado en el consejo de administración de ASTURFORESTA, apoyando y marcando las directrices de una feria de la que se consideran los más directos beneficiarios. No en vano todos ellos se han volcado y reclamado un esfuerzo económico a sus asociados para participar y apoyar la celebración de este certamen.

La coincidencia del esfuerzo colaborador de todas las instituciones y asociaciones, el voluntarismo y buen hacer de Antonio Gonzalo Pérez, y el dinamismo y amplitud de miras de Luis Enrique García, presidente de ASMADERA, son los factores claves del éxito del certamen.

### El Colectivo Forestal Asturiano

La Mesa de la Madera de Asturias está formada por el Grupo ENCE-NORFOR y las siguientes asociaciones sectoriales: Asociación Forestal

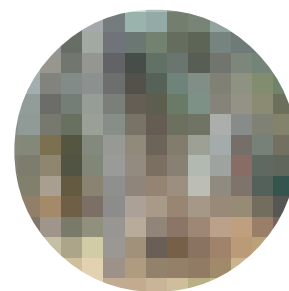

PROCESADORA TIMBERJACK

de Asturias "El Bosque" (propietarios de montes), Asociación de Empresarios de Silvicultura de Asturias "AES" (empresas de servicios silvícolas), Asociación de Viveros Forestales de Asturias "VIFOAS", Asociación de empresarios de aprovechamiento forestal, aserraderos y almacenistas de madera de Asturias "ASMADERA", y la Asociación de Carpinterías, Ebanisterías, Barnizadores y Fabricantes de Muebles de Asturias "CETABYFMA". No está representada en la Mesa de la Madera la Unión de Cooperativas Forestales de Asturias "UCOFA" (cooperativas de servicios silvícolas de trabajo asociado) aunque sí participa en el consejo rector de ASTURMADERA

### A mejorar

El monte Armayán representa perfectamente el monte asturiano, ideal para demostrar el comportamiento de las máquinas en condiciones reales pero también con ciertos inconvenientes:

- Tineo no sólo parece remoto, lo está. La vocación de ASTURFORESTA como feria forestal de la



PROCESADORA WARATAH  
220 SOBRE RETROARAÑA  
SCHAEFF HS 41-MM

## **Referencia obligada de los empresarios forestales de la península. Los expositores valoraron muy positivamente la calidad de los contactos realizados**

península deberá considerar su situación respecto a otras zonas geográficas.

- Los accesos, tanto de vehículos visitantes, como de camiones de expositores, son muy limitados.
- El itinerario de la feria, con excesiva pendiente, sólo es apto para estudiantes y adultos en buena forma física. Su recorrido lineal penaliza a algunos expositores mal situados. Su ubicación en la divisoria de aguas dificulta la visibilidad de las demostraciones.
- La importancia económica del eucalipto exige su representación en la feria.

Sin duda, un reto a afrontar por la feria, para el que el apoyo institucional es básico, es adelantarse a las demandas del sector: la demanda de maquinaria con tecnología avanzada

no tardará en generar una demanda de personal cualificado. Es preciso preverlo ya incentivando la formación profesional, divulgando el uso de nuevas tecnologías en la silvicultura: topografía, tasación y cubicación, certificación forestal, gestión silvícola empresarial, comercio electrónico, ... La intensificación en capital requiere una mayor cualificación profesional

No cabe duda del esfuerzo continuo de la organización en perfeccionarse e innovarse:

- Este año éstos dispondrán de los datos de los visitantes profesionales
- Se están realizando contactos para integrarse en la Red Europea de Ferias Forestales
- Se diversificará el certamen con actividades forestales complementarias como los aprovechamientos de la biomasa.

MANUEL SALGADO BLANCO  
MANUSALGADO@TERRA.ES