

Cadena de custodia

Seminario

La Confederación Europea de Industrias del Papel (CEPI) organizó el primer Seminario Europeo sobre Cadena de Custodia (CdC), en el que participaron los expertos de la industria europea de la madera y de entes de certificación con experiencia en la cadena de custodia desde el bosque hasta el consumidor final. Los objetivos del Seminario eran:

- Iniciar un debate sobre la cadena de custodia de los productos forestales certificados a nivel europeo
- Contribuir a la comprensión y al conocimiento de lo que aporta la CdC a la industria
- Verificar la situación actual y proporcionar una visión global según países y productos
- Conocer las opciones y procesos existentes con respecto a la CdC
- Facilitar el desarrollo de la CdC de una manera coordinada

Se cumplieron los objetivos establecidos, siendo buena prueba de ello que se compartieran e intercambiaran variadas e interesantes informaciones y experiencias. Las presentaciones de los expertos de la industria forestal y de las entidades certificadoras, junto con la participación

activa de los asistentes al Seminario dieron prueba del nivel y de la relevancia del evento.

Originalmente el objetivo del proceso de certificación forestal era promover la gestión forestal sostenible y la promoción de productos forestales certificados. Aunque se han hecho grandes progresos en áreas como la definición, control y medición de criterios e indicadores, queda mucho por hacer en lo relativo a la promoción de los productos forestales, dadas sus características de productos renovables, reciclables y energéticamente baratos. A este respecto la guerra tribal actualmente en marcha entre los dos esquemas de certificación vigentes, se identificó como muy improductivo para el proceso de certificación.

La Certificación se percibe como un medio para mantener y aumentar el uso de recursos forestales, incluso en las áreas con bosques sensibles y/o protegidos. A este respecto hay dos factores que deben ser resaltados:

- los esfuerzos de Sociedad hacia el desarrollo sostenible tendrán que tener como resultado un mayor empleo de los

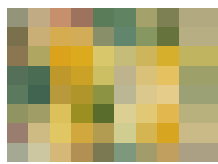

F O R E S T A L

La guerra tribal actualmente en marcha entre los dos esquemas de certificación vigentes, se identificó como muy improductivo para el proceso de certificación

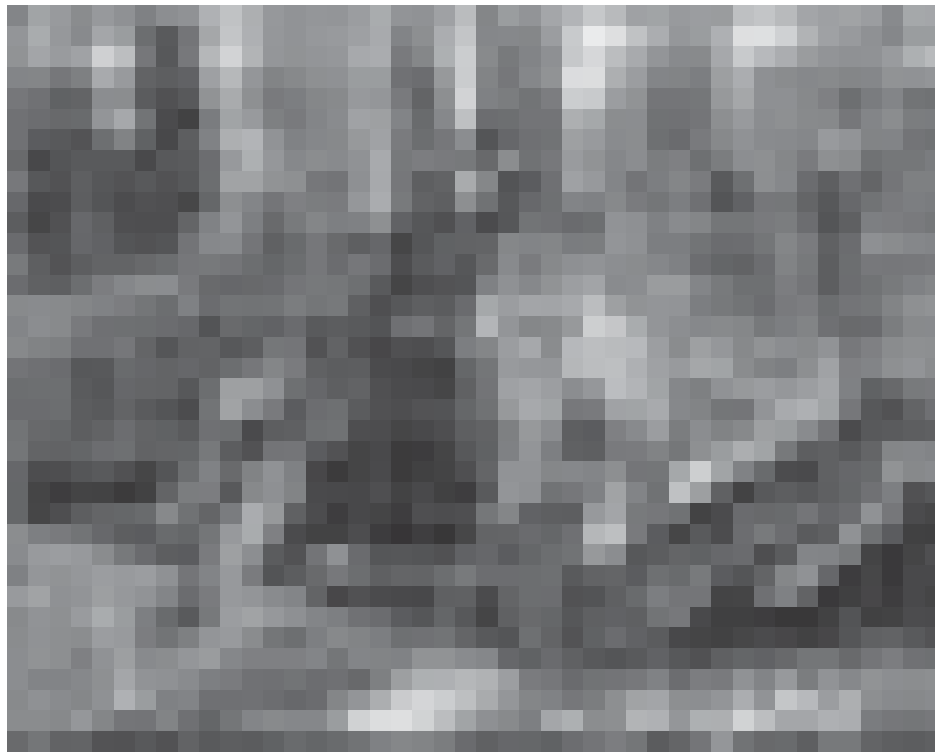

materiales producidos de manera sostenible, amigables ambientalmente, renovables y fácilmente reciclables, como sucede con la madera;

- la continua expansión del bosque europeo en superficie y volumen ofrece unas inigualables posibilidades para uno de los pocos recursos naturales verdaderamente sostenibles y renovables de que disponemos.

La industria y la cadena de custodia

En el proceso de certificación, CEPI ha apostado por llevar a cabo la labor de facilitar el conocimiento y el benchmarking entre los diferentes esquemas de certificación existentes. Buena muestra de ello fue el lanzamiento de la Matriz Comparativa de Esquemas de Certifica-

ción Forestal en 1999 (que se pondrá al día por segunda vez y será objeto de revisión a finales de éste año 2001; y que puede ser consultada en www.cepi.org). Asimismo CEPI organizó un Seminario Internacional sobre Certificación Forestal y Reconocimiento Mutuo en Bruselas en Noviembre de 2000.

Como representantes de la industria es nuestra responsabilidad transformar este complicado proceso de CdC en uno factible, transparente, simple y rentable. Para ello se tienen que minimizar los costos directos e indirectos para así evitar la sustitución de productos forestales por otros materiales con los que compite en el mercado a pesar de que dichos materiales son menos amigables desde el punto de vista ambien-

tal, como es el caso del plástico, el aluminio, el acero, etc.

La CdC es una cuestión técnica y por tanto la responsabilidad sobre esta materia recae en las industrias forestales, a pesar de que la definición de los criterios empleados para la CdC han sido diseñados sin la participación de la Industria Forestal. Por ello la industria tiene que dar a conocer los problemas prácticos y las desventajas competitivas de los diferentes esquemas de certificación de CdCy plantear propuestas para superar dichos problemas.

Un problema importante es el hecho de que cada uno de los procedimientos de CdC por estar ligados a uno de los esquemas de certificación forestal (por ejem-

plo FSC, PEFC), proporcione el acceso a uno sólo de los logos, aún cuando su naturaleza técnica es bastante similar.

Conclusiones

En el seminario se constataron varios hechos

- En los dos últimos años, no se ha generado ninguna nueva demanda para productos certificados. La demanda existente se da en los mercados nicho específicos y/o es resultado de la presión ejercida por los grupos de compradores.

- La superficie certificada FSC ha alcanzado los límites esperados y no se prevé un incremento significativo en Europa. La mayoría del área certificada se sitúa en el Hemisferio Norte, lejos de dónde se localiza el problema principal, es decir en los bosques tropicales y en los países

en vías de desarrollo.

- No se ha conseguido que el consumidor abone un diferencial de precio por los productos certificados, siendo la certificación más bien una herramienta por afianzar el mercado, o para desplazar a la competencia.

- Hay importantes diferencias en los criterios para obtener la Certificación de la CdC, dependiendo del porcentaje de materia prima exigido por los dos esquemas de Certificación (30 % para FSC y 70% para el PEFC)

- El Reconocimiento Mutuo se vio en el pasado como un paso importante y necesario para que el proceso de certificación tuviera éxito. Hay algunas evidencias que sugieren que el Reconocimiento Mutuo continuará siendo de importancia:

- La Forestry Commission de El Reino Unido está intentando obtener ambas certificaciones.

- Varios clientes de las mayores industrias forestales, fruto de las recientes fusiones que se han producido en el sector, están recibiendo de hecho productos forestales certificados por ambos esquemas

- Las entidades de Certificación están acreditadas para certificar conforme a los dos

esquemas.

- Hay preparado un esquema de CdC válido para madera procedente de bosques certificados indistintamente por FSC y PEFC en el REINO UNIDO. Este sería el primer paso para comenzar con el Reconocimiento Mutuo, por ser además menos controvertido que otros aspectos de la certificación forestal.

Sin embargo FSC y PEFC todavía siguen manteniendo profundos desacuerdos en otros aspectos de sus esquemas respectivos, lo que está provocando que muchos de sus esfuerzos y tiempo son empleados actualmente en desacreditar el esquema rival. La opinión generalizada entre los participantes en el seminario fue que es tiempo de llegar a acuerdos en los aspectos fundamentales y trabajar conjuntamente en la promoción de los productos forestales a través de la certificación de la gestión forestal sostenible 

CONFEDERATION OF EUROPEAN PAPER
INDUSTRIES
WWW.CEPI.ORG