



Restauración de puertas del s. XVIII

El Grupo Polanco tras el resultado obtenido con otras restauraciones, como las puertas y ventanas de la Casa-museo "El Greco" de Toledo, ha realizado la restauración de puertas del siglo XVIII, pertenecientes al Hospital de la Santa Resurrección de la localidad sevillana de Utrera.

Historia del hospital

Construido a partir de 1514 por Doña Catalina de Perea, se crea como un establecimiento de beneficencia para asilo y remedio de pobres y enfermos, con la oportuna licencia del Papa León X.

Arquitectónicamente, el Hospital conserva restos de estilo mudéjar, destacando la galería de

entrada al patio principal con arquería sobre pilares ochavados enmarcadas por alfiz y cubierta de madera del siglo XVI. Se encuadra entre otras casas sevillanas de la época, que ubican sus patios principales en ángulo recto con respecto a la fachada para impedir su visibilidad desde la calle. Característica de esta galería es que no esté construida en su parte superior y presenta una terraza apretilada.

Por esta galería se accede a un bello patio del siglo XVIII, al cual pertenecen las puertas objeto de la restauración. Ornamentado con columnas de mármol, estas bellas puertas de cuarterones, rocallas están enmarcadas en artísticos azulejos que se extienden

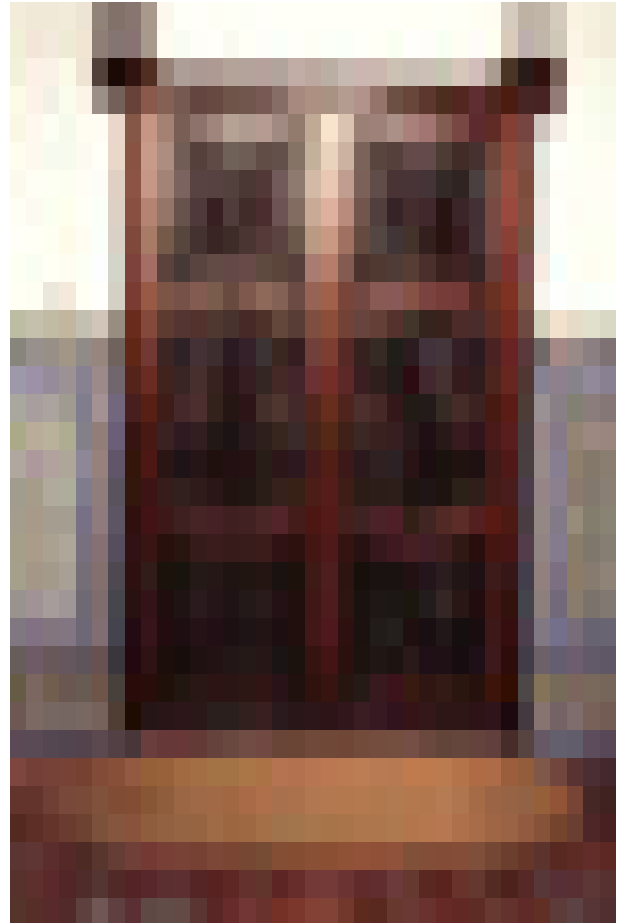

por zócalos, bancos y pilares con un rico muestrario de motivos mudéjares y renacentistas de reflejo metálico (cobrizados).

Merece destacar la capilla del siglo XVII, en donde se encuentran los sepulcros de don Lope y Don Juan Ponce de León, en la que se funde el gótico y el renacimiento. Las puertas en pino, roble y nogal, que el Grupo Polanco ha restaurado, muestran un magnífico trabajo de ebanistería artesanal, en

las que se lograron unos perfectos ajustes, combinados con una ingeniosa decoración. Todo este fantástico conjunto, es un claro exponente y parte de nuestra historia y legado andaluz.

Restauración

Los profesionales del Grupo Polanco han efectuado un laborioso y delicado proceso de estudio y valoración del deterioro que el paso del tiempo y los insectos, como la carcoma, han hecho en algunas de sus piezas.

Una vez reconocido el estado y determinado el proceso a seguir en la restauración de las puertas, han sido tratadas por impregnación en Autoclave de Doble Vacío, con productos curativos y de prevención.

Pieza a pieza han sido, de modo cuidadoso y efectivo, limpiadas y despojadas de impurezas, con el fin de que el producto penetre de forma eficiente en toda la madera, tomando protección y prevención contra los insectos xilófagos, contra los hongos del azulado, la humedad, dilataciones, así como al paulatino cambio de color a tonos grisáceos que le puede producir a la madera los rayos solares directos. Tras este proceso se

efectuaron procesos de restauración en los herrajes y en la madera propiamente dicha con masillas y utensilios de precisión. Las puertas toman acabado con aceite de color, aplicado artesanalmente por expertos, tomando sus plafones color en caoba oscuro y los peinazos en nogal claro. Para culminar la restauración se aplican dos manos de cera caliente, también de modo artesanal, que embellecen las puertas con un brillo tradicional, como el usado por los antiguos maestros de ebanistería, aumentando así, además, la protección a la intemperie. Con esta restauración, el Grupo Polanco continúa una saga en la restauración de la alta carpintería. Teniendo demostradas labores antecesoras



GRUPO POLANCO
CTRA. CÁDIZ-ALGECIRAS, KM. 9,5
11130 CHICLANA (CÁDIZ)
TELNO.: 956 491 111
FAX.: 956 531 111
MADERAS.POLANCO@POLANCO.NET
J. OTEROS POMADA