

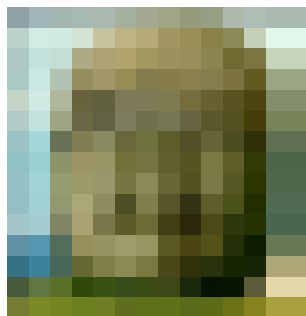

## Día de la madera de CEI-Bois

La Confederación Europea de la Industria de la Madera (CEI-Bois) organizará en Bruselas el 20 de marzo próximo el "Día de la Madera". Su objetivo es atraer la atención del sector de la Industria de la madera europeo y proporcionar un foro para contactos de alto nivel entre los diferentes protagonistas de la cadena de la madera. El "Día de la Madera", estará integrado dentro del evento "La Semana de la Madera en Europa". El programa es el siguiente.

- 9,10 Factores globales que influyen en el sector europeo de la madera
- 10,00 La utilización de la madera en la construcción: principales ventajas
- 11,00 Promoción de la madera y de los productos de madera: a) En Norteamérica, la campaña «construya con la madera» (be constructive with wood) b) En Francia.
- 12,00 El sector de la madera visto de una perspectiva neutral - Fallos en la comunicación
- 14,00 La contribución de los trabajos de I + D en el desarrollo futuro del sector de la madera
- 14,30 Ventajas ecológicas de la madera como materia prima
- 15,00 La competitividad de las industrias de la madera



- 16,00 La madera en el futuro
  - 16,30 Clausura
- Asimismo y de forma paralela se celebrará la Semana Europea de la Madera con el siguiente programa:
- Lunes, 18 de marzo: Seminarios para apoyar negocios de las diferentes federaciones de los países europeos (\*) y Grupo de trabajo de "Asuntos internacionales" (\*)
  - Martes, 19 de marzo, Reunión del Consejo de la CEI - Bois y Celebración de su 50 aniversario.
  - Miércoles, 20 de marzo, Día Europeo de la Madera
  - Jueves, 21 de marzo, Asamblea General de la EPF (Federación Europea de Tableros) (\*), reunión de la WEI (Instituto Europeo para la Conservación de la Madera) (\*) y asamblea general de la FEBO (\*)
  - Viernes, 22 de marzo, reunión de la FEIC (Federación Europea de Tableros Contrachapados) (\*) ■

(\*) se requiere invitación especial para su asistencia.

PARA MÁS INFORMACIÓN  
CEI BOIS SECRETARIAL  
FAX: 32.2.556.25.95  
E-MAIL: EURO.WOOD.FED@SKYNET.BE

## Novedades de Puertas Visel

Puertas Visel ha lanzado nuevos diseños de líneas más puras y nuevas maderas con texturas y tonalidades naturales, más agradables.

Entre ellas la serie de CN de puertas para construcción, chapados en peral, la serie MX, solapados, y las puertas acorazadas. El diseño Testa para puertas de construcción (serie CN) mezcla la simplicidad de las uniones a testa con las tradicionales uniones a inglete. La madera de peral aporta una tonalidad similar a la del haya, un poco más rosada que el cerezo.

La incorporación del solape proporciona un mejor aislamiento acústico y térmico. Además la nueva serie MX incorpora molduras que no sobresalen del plano de la puerta con lo que se mejora la manipulación y el transporte y se facilita, una vez instalada, su limpieza.

Las puertas acorazadas están constituidas por una plancha de hierro por ambas caras y tableros acorazados TD. El cierre ancla la hoja de al cerco en tres o cinco puntos. Éste es de acero. Por otro lado El Presidente de Castilla la Mancha, José Bono, visitó el pasado 5 de Febrero la factoría donde recorrió las distintas naves de producción. Bono destacó que, en esta empresa, se fabrica más de un millón de puertas al año y nueve mil kilómetros de molduras lo que pone de manifiesto el acierto en la estrategia de su equipo de dirección y la laboriosidad de sus más de setecientos trabajadores, de los cuales cincuenta y nueve son socios. Tras su visita, Bono asistió a una Junta General de Accionistas.



WWW.VISEL.COM

