

# BATIMAT 2001

La edición numero 23 de la feria Bafimat se celebró entre el 5 y el 10 de noviembre pasado y acogió a cerca de medio millón de visitantes, incluidos un 16, 11 % de extranjeros, en Paris-expo Porte de Versailles.

El contexto general, perturbado por los acontecimientos del 11 de septiembre, Bafimat registró una bajada de solo un 9 %, lo cual se considera positivo si se compara con la bajada media del 22% en otras ferias internacionales.

Acudieron 456.820 profesionales, entre ellos 73.594 visitantes internacionales destacando la fuerte progresión de la calidad de los asistentes con un considerable aumento de

arquitectos (23,5 %) y de las empresas y artesanos (36,5 %). Los expositores se instalaron sobre una superficie de 240.000 m<sup>2</sup> con 2.165 stands o sea 2.428 empresas de las cuales el 33, 41 % eran provenientes de 33 países. Se organizó en seis espacios diferentes: Obras estructurales, Carpintería y Cerramientos, Materiales, Acabados y Decoración, NTIC, Instituciones y servicios. Los nuevos productos La primera vocación de Bafimat desde su creación en 1959, es la promoción de las innovaciones de los industriales de la construcción.

Según sus organizadores esta edición fue especialmente rica y densa en este aspecto. Para los

visitantes el descubrimiento de nuevos materiales y soluciones técnicas constituye una prioridad y este año se presentaron más de 650 productos nuevos en todos los sectores. Un gran número de estos se hicieron en el sector de la madera. Se presentaron más de 250 productos a base de madera, o asociados con ella, y se colocaron en su entorno para mostrar a los visitantes la sorprendente modernidad de este material por el que cada vez más se interesan de nuevo todas las categorías profesionales.

A continuación ofrecemos un resumen de novedades que ha preparado nuestra colaboradora Nelly Malmanger.

## Elementos estructurales

### MOURAMANGUE



Madera de eucalipto robusto Smith, tallada con azuela o aserrada en el sentido de la fibra, que ofrece calidades mecánicas idénticas a las del roble, permitiendo realizar estructuras de cubierta, entramados y armazones. Normalmente resistente a «lyctus» y poco propenso a los ataques de hongos y termitas, esta madera no contiene sílice y es difícil de saturar (densidad de 0,85 al 12 % de humedad).

Homógena en color y aspecto, está disponible en 6 secciones de 10X10, 8X12, 12X12, 14X14, 17X17 ó 20X20 cm con largos de 2 ó 4 metros (otras medidas son posibles mediante pedido).  
Mercados: Negocios de madera, carpinteros.  
Distribución: Mayoristas, venta directa a empresas.  
Precio indicativo: 641• IVA no incluida por m<sup>3</sup>.

#### Fabricante:

ARTCOTECH, 7 rue Jean Mermoz, ZI des Bruyères, F 71000 MACON  
Tel: 00 33 (0)3 85 29 11 74  
Fax: 00 33 (0)3 85 34 63 28  
artepy@wanadoo.fr

### PLS

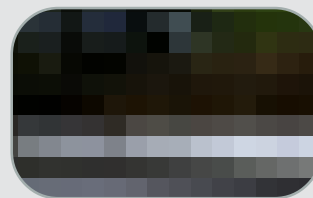

Material de construcción aislante termo-acústico que utiliza desechos de madera estabilizada mezclada con cemento ( 300 a 380 kg/m<sup>3</sup> ), permitiendo realizar tableros o bloques resistentes al agua, al fuego, al hielo o al deshielo. Ecológico, ligero, higroscópico y permeable al vapor, esta madera mineralizada es utilizable para fabricar aislantes térmicos, elementos de estructura antisísmicos, suelos para instalaciones deportivas, mamparas acústicas para autopistas o

bordillos para aceras. Se puede trabajar a máquina y unir exactamente como la madera natural. Las medidas más corrientes de los paneles estructurales son de 10x 25 x 100 mm y 6 x 50 x 100 cm, las de los bloques para utilizar en carreteras son de 78 x 78 x 80 cm.

Indice de calidad:  
conductividad térmica = 0,09W/m \*C, atenuación de sonido de 38 dbA (en gruesos de 12 cm).  
Mercados: Casas privadas, escuelas, edificios públicos, venta directa.  
Fecha de lanzamiento: Noviembre de 2001

#### Fabricante:

F.lli BAGNOLI, via Monte santa Viola 16, I 37034 MARZANA (VERONA)  
Tel: 00 39 045 87 00 583  
Fax: 00 39 045 87 00 120  
info@bagnoli.it

## CONECTOR



Conector madera-hormigón destinado a la conexión mecánica de una viga de madera a una placa de hormigón vertido «in situ», destinado a la restauración o al refuerzo de suelos ya existentes. Estable al fuego, se fija utilizando un destornillador neumático dentro de un orificio previamente formado utilizando una barrena especialmente calibrada. Debido a su filete variable ofrece una alta resistencia al arranque. Está disponible en varias medidas (150 a 250 mm) y en varios diámetros, lo que permite utilizarlo para viguetas estrechas (de 7 cm) para placas finas (de 5 cm). Distintivo de calidad: ATEx No. 949 de junio 2000. Mercados: monumentos históricos, antiguos edificios, escuelas, edificios de servicio de la industria, establecimientos públicos. Distribución: venta directa. Precio de venta indicativo para empresas: 25, 91 •, IVA no incl.

### Fabricante:

ARS INDUSTRIES, 43 rue George Clémenceau, F 57130 ARS SUR MOSELLE  
Tel. 00 33 (0)3 87 60 02 13  
Fax: 00 33 (0)3 87 60 72 72  
commercial@ars-industries.fr

## O'PORTUNE



Losa de vano largo formado por tabloncillos macizos de madera aserrada sin desbastar, atornillados y cubiertos con placas de madera u hormigón. Se puede emplear para vanos de 6 a 15 m y puede estar reforzado con una capa de compresión de hormigón. Con una sección variable desde 45 x 175 mm a 75 x 250 mm, los tabloncillos de 4 a 5 metros se juntan a tresbolillo sobre el ancho para incrementar la altura estática de la losa. Este escalonamiento permite fijar los conectores. La dimensión de la losa superior corresponde al peso que va a soportar: para cargas concentradas se coloca un microlistón de 27-40 mm de grosor que distribuye el peso; para las cargas repartidas se usa OSB o similar bastando con 18mm. Mercados: parkings, plataformas, losas de vanos importantes. Distribución: venta directa. Precio de venta indicativo para empresas: 61 a 106 • IVA no incl. el m<sup>2</sup>.

### Fabricante:

CONCEPTS BOIS STRUCTURE, 4 rue Longs Champs, F 25190 MONTANDON  
Tel: 0033 (0)3 81 44 03 40  
Fax: 00 33 (0)3 81 44 02 42  
info@cbs-cbt.com

## OPEN JOIST 2000



Viga de celosía, en madera maciza de coníferas laminada, para la utilización en techos o suelos, teniendo una estructura abierta, facilita el pasaje de servicios de redes y cables. La longitud es ajustable hasta 28 cm mediante recortes sucesivos. Las medidas de las unidades son de 38 x 64 ó 38 x 89 mm facilitando el clavado de los tableros del suelo y asegurando una buena estabilidad de la vigueta sobre su soporte. La viga está disponible en largos de 91,5 cm a 610 cm con un canto de perfil de 23,8 cm, 91,5 cm a 762 cm con un canto de 33 cm, y 91,5 cm a 915 cm con un canto de 40,6 cm. Mercados: construcciones de madera, restauraciones. Distribución: red de concesionarios y agencias. Precio público indicativo: 11,50• IVA no incl. por metro. Fecha de lanzamiento 2001

### Fabricante:

MENUISERIE MAQUET, 53 Route de Saint Hubert B 6800 RECOGNE  
Tel: 00 32 61 22 27 46  
Fax: 00 32 61 22 56 46  
menuiserie.maquet@cobonet.be

## ASSEMBLAGE

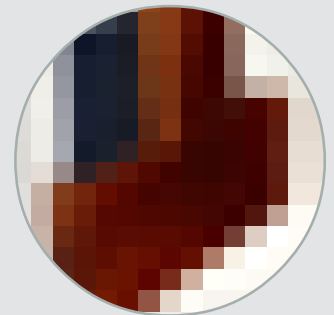

Sistema para fijar elementos de estructuras de techo utilizando un clavado neumático dentro de un conector localizado en el interior de la madera e invisible en la estructura final. Este procedimiento se puede utilizar para madera maciza, elementos de madera reconstituidos, o para elementos combinados de madera/metal. El montaje sin la ayuda de máquinas. La instalación del techo constituye un trabajo ligero. Mercados: casas privadas, oficinas, establecimientos sanitarios, comercios, edificios escolares, alojamientos públicos, industrias, hostelería/restauración. Fecha de lanzamiento: 2001

### Fabricante:

CCL, 38 rue de la Constituante, F 78500 SARTROUVILLE  
Tel: 00 33 (0)1 61 04 22 13  
Fax: 00 33 (0)1 61 04 22 14  
ccl@dsb-ingenierie.com

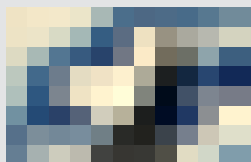

BATIMAT 2001

### JUPIT'AIR

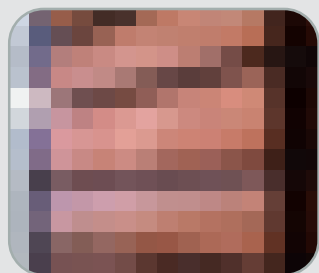

Sistema de montaje auto-grapante e invisible que permite fijar los tableros de madera sobre una fachada o sobre una terraza y eliminando los riesgos de degradación del montaje. Favorece una ventilación activa que asegura la durabilidad de la madera. Posicionado bajo los tableros este doble calzo de polímero permite su desgrapado para su mantenimiento o recambio. Distintivo de calidad: las pruebas CSTB y CTBA, CRITT madera, EPFL (CH). Mercados: casas privadas, oficinas, establecimientos sanitarios, tiendas, escuelas, edificios públicos, alojamientos públicos, industria, hoteles/restaurantes. Distribución: venta directa.

#### Fabricante:

CONCEPTS BOIS  
STRUCTURE, 4 rue Longs  
Champs,  
F 25140 LES ECORCES  
Tel: 00 33 (0)3 81 44 03 40  
Fax: 00 33 (0)3 81 44 02 42  
info@cbs-cbt.com

### NAVYCOLOR



Panel de madera contrachapada, biselada sobre los cuatro bordes y taladrado, protegido por una impregnación acuosa y fijado mediante tornillos inoxidables con una junta vertical para proteger el armazón de soporte. La junta de borde es de PVC de 60 mm de ancho y se instala sobre el armazón encauzando el agua de la lluvia haciendo de drenaje. Disponible en 310 x 153 cm y 250 x 122 cm y gruesos de 12, 15, 18 y 22 mm. Se presenta en cuatro colores distintos: Moabi, teca, caoba y ébano. Distintivo de calidad: calidad NF Exterior CTBX. Mercados: revestimientos de fachadas. Distribución: negocios de construcción.

Precio de venta indicativo para empresas: 76,22• IVA no incl. el m2 con un grosor de 15 mm.  
Fecha de lanzamiento: junio de 2001.

#### Fabricante:

PLYSOROL, 108 route  
d'Orbec, BP 90, F 14102  
LISIEUX Cedex  
Tel: 00 33 (0)2 51 53 11 41  
Fax: 00 33 (0)2 51 69 46 64

## Puertas, ventanas y cerramientos

### KAZED DRESSING



Conjunto de armarios, compuestos por lateral, techo y suelo, cerrado por puertas correderas o bastidores, permitiendo realizar una disposición a medida. En los paneles hay disponibles 28 dibujos y 67 perfiles diferentes. Existe un módulo de un suelo extralargo, disponible en 18 colores idénticos a los de las puertas. Distribución: negocios, supermercados especializados. Fecha de lanzamiento: 2001.

#### Fabricante:

KAZED, 222 bis bd Jean  
Jaurès,  
F 92514 BOULOGNE  
BILLANCOURT Cedex  
Tel: 00 33 (0)1 49 10 50 00  
Fax: 00 33 (0)1 49 10 50 20

### TANDEM

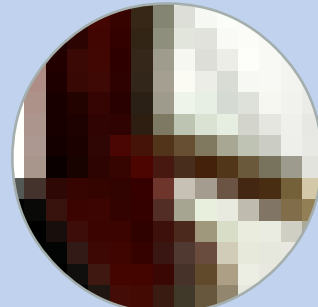

Ventana compuesta de un marco fijo de aluminio con contraventana integrada, protegiendo la madera maciza del marco de la ventana. La forma del marco fijo deja un espacio para ventilar la madera, drenar el agua y permitir un secado rápido durante épocas de lluvia. Más económica, esta ventana protege la madera de los rayos UV y las tempestades. Fácil de mantener, el marco de madera está disponible en color natural (tratado con una pintura transparente) y el cerco en 8 colores diferentes. Mercados: nuevas casas familiares. Distribución: negocios de construcción, venta directa. Precio de venta indicado para negocios: 318 • IVA no incl. en 125 x 120 cm. Fecha de lanzamiento: julio de 2001.

#### Fabricante:

SAMIC PRODUCTION,  
route de Nantes BP 16, F  
49600 GESTÉ  
Tel: 00 33 (0)2 41 56 64 26  
Fax: 00 33 (0)2 41 56 69 39  
contact@samic.production.com

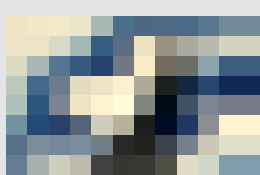

### QUARTZSYMBIOSE



Perfiles en aluminio para marcos de ventanas diseñados para ser cubiertos «en simbiosis» por la instalación de una película muy fina que se pega, o por una madera chapada a fin de crear una combinación, realzando los dos materiales. Ofrecen más posibilidades de aspectos que los marcos madera-aluminio. La fabricación de las ventanas es más sencilla debido al hecho de que los perfiles son de un único material.

Mercados: alojamientos, edificios comerciales e industriales, edificios de oficinas, escuelas, establecimientos deportivos, culturales y de recreo, hoteles y centros sanitarios. Fecha de lanzamiento: febrero de 2001.

#### Fabricante:

TECHNAL, 270 rue Léon Joulin, BP 1209, F 31037 TOULOUSE Cedex 1, Tel: 00 33 (0)5 61 31 25 25 Fax: 00 33 (0)5 61 31 25 00 [technal.infos@technal.fr](mailto:technal.infos@technal.fr)

### LA BOISERIE D'ANTAN



Paneles de madera maciza, completamente desmontables, compuestos por piezas montadas con las mínimas fijaciones visibles.

Diseñado en madera maciza de muchas clases, en MDF o en paneles decorativos, absorbe las deformaciones naturales de las construcciones. El surtido ofrece varios estilos (rústico, contemporáneo, moderno o dibujos especiales) en varios barnizados, lacados, pintados etc. Están disponibles además con una larga gama de complementos, como cubierta de radiador, pasamanos, columnas, repisas etc.

Mercados: casas privadas, oficinas, centros sanitarios, tiendas, escuelas, alojamientos públicos, hoteles / restaurantes, cocinas, cuartos de baño, hogares móviles, barcos etc.

Distribución: venta directa. Fecha de lanzamiento: 2001.

#### Fabricante:

BEGUE - LA BOISERIE D'ANTAN, 10 route de Saint Dié, F 88700 JEANMENIL Tel: 00 33 (0)3 29 65 32 10 Fax: 00 33 (0)3 29 65 40 54 [a.baudet@wanadoo.fr](mailto:a.baudet@wanadoo.fr)

## Protección y acabado

### TRAIT'PLUS CP & TRAIT'PLUS MU



Producto de tratamiento para madera en base acuosa formulado con "tallomethrin" asegurando una mejor penetración y una fijación mejor de los agentes activos así como una larga longevidad de las propiedades insecticidas y fungicidas.

Asegurando una protección curativa o preventiva, Trait'Plus CP está destinada al tratamiento de vigas, particularmente por inyección, y Trait'Plus MU es multi-uso. Sin color y no es graso, contienen «cypermethrin» (insecticida), propiconazole y el IPBC (fungicida) que protegen la madera contra las termitas y otras larvas que atacan la madera y contra los hongos de azulado. Aplicado en 2 ó 3 capas, puede estar recubierto con todo tipo de barnices, tintes, acabados para suelos, pinturas o ceras. Distintivo de calidad: conforme a las normas EN 113 y EN 152.

Mercados: casas privadas, alojamientos colectivos, cuartos de baño y locales húmedos, muebles y paneles.

Distribución: negocios. Fecha de lanzamiento: 2001

### BLUMOR TRAFFIC & BLUMOR SPORTS



Sellante bi-compuesto para suelos de parquet a base de resinas de poliuretano en fase acuosa, resistente a rascaduras y a la abrasión y aplicable sobre todo tipo de madera.

Para los sitios con un tráfico intenso, Blumor Traffic de aspecto satinado, de colores roble mate o encerado, realza la veta de la madera. Para salas de deporte, Blumor Sports de aspecto liso mate es anti-resbalón, muy resistente al uso y realza la superficie del juego.

Distintivo de calidad: conforme a la norma DIN 18.032/2.

Mercados: casas privadas, oficinas, locales escolares, edificios públicos, hostelería/ restauración, salas de deporte.

Distribución: profesionales de suelos de madera.

#### Fabricante:

BLANCHON, 28 avenue Charles Martin BP 105, F 69192 SAINT FONS Tel: 00 33 (0)4 72 89 06 05 Fax: 00 33 (0)4 78 70 07 18 [blanchon@blanchon.com](mailto:blanchon@blanchon.com)

## ACEITES PARA PARQUETS & SUELOS DE MADERA



Línea de 9 productos de tratamiento, de impregnación, de acabado o de mantenimiento para parquets y todo objeto de madera, a base de materias primas naturales, permitiendo un mantenimiento fácil de la madera.

Según el destino y el empleo, estos productos están formulados con una resina de impregnación o con aceites vegetales y ceras naturales. Están disponibles en color natural o diferentes tonos de color, con una apariencia mate o natural. Distintivo de calidad: conforme a la norma EN 71.3 (seguridad de juguetes).

Mercados: casas privadas, locales escolares, alojamientos colectivos, hostelería/ restauración, ensamblajes exteriores, balcones, madera de jardines. Distribución: mayoristas.

### Fabricante:

BLANCHON, 28 avenue Charles Martin BP 105, F 69192 SAINT FONS  
Tel: 00 33 (0)4 72 89 06 05  
Fax: 00 33 (0)4 78 70 07 18  
blanchon@blanchon.com

## Suelos

### FINCOM M 80

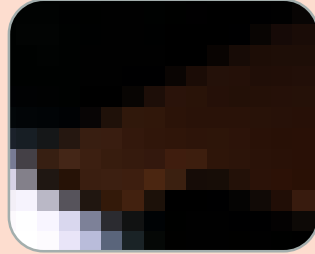

Parquet en madera multicapa muy resistente a la humedad para instalación flotante o pegada con cola sobre todo tipo de soporte. De 10, 14 ó 19 mm de grosor, las láminas de 145 ó 185 mm de ancho están hechas de una capa inferior de 4 mm de pino, de roble o cerezo pegado con cola sobre un alma de chopo laminado con capas exteriores de caoba. Montadas mediante machihembrado, las láminas están disponibles en dimensiones de 150, 170 y 200 cm de largo. Mercados: sector residencial. Distribución: red de concesionarios o agencias. Fecha de lanzamiento: noviembre de 2001.

### Fabricante:

FINCOM, via Cesare Battisti 99, I 30016 JESOLO ( VE),  
Tel: 00 39 04421 22 16 22  
Fax: 00 39 0421 22 17 01

## PARQUET PRET A POSER

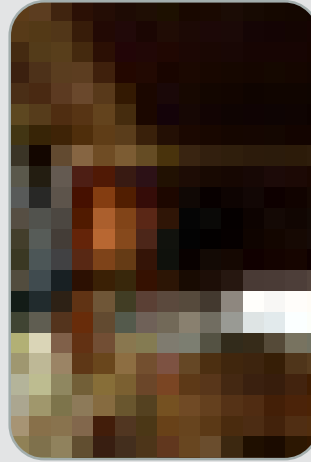

Parquet en roble macizo ligeramente desfibrado y cepillado para darle un aspecto antiguo y usado antes de ser tratado con aceite en la fábrica.

De 22 ó 14 mm de grueso la lámina machihembrada puede ser instalada y clavada sin que haya necesidad de tratamiento «in situ».

Mercado: particulares.

Distribución: negocios, venta directa.

Precio indicativo de venta a empresas: 27, 44 a 76, 22 • IVA no incl.

### Fabricante:

LAPARQUETERIE DE BOURGOGNE,  
route de Paris - BP1, F 89320 CERICIERS  
Tel: 00 33 (0)3 86 96 20 10  
Fax: 00 33 (0)3 86 96 27 01

## CLAUSTRAS BOIS MASSIF



Paneles decorativos de tipo celosía en madera maciza forrado con una fibra de vidrio no-tejida, pegada con cola caliente en la fábrica, con un alto nivel acústico (aw = 0,7).

En haya, fresno, caoba o roble se fija a la pared con clips sobre una «cremallera» o en el techo sobre un marco en forma de T.

Certificación de calidad: categoría ignífuga M1.

Distribución: prescripción, venta directa.

Precio de venta indicativo para empresas: 106,71 • IVA no incl. el m2.

Fecha de lanzamiento: enero de 2002.

### Fabricante:

MAROTTE, 47 rue Eugène Berthoud, BP 87 F 93402 SAINT OUEN Cedex  
Tel: 00 33 (0)1 49 48 13 60  
Fax: 00 33 (0)1 40 12 28 87  
marotte.sa@marotte.fr

## MAROTTE SCULPTE

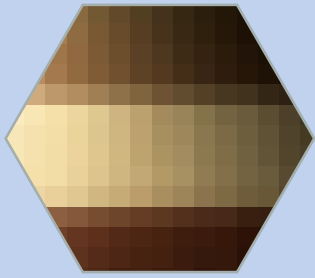

Paneles esculpidos en MDF bruto, en madera maciza reconstituida en varias capas de láminas, en madera maciza o en fibras minerales. Está disponible en un gran surtido de dibujos: estrías o líneas formando un efecto de olas, hilados o pliegues, estrías rectas o cruzadas, líneas sinuosas rayadas o haciendo jirones. Las características de cada material están realizadas (nudos, rajas, rebabas etc.). El acabado se hace con barniz, pintura, un tratamiento con chorro de arena o mediante una alisada. Está disponible en una gama de 120 clases de madera.

Mercados: decoración de interior, oficinas, tiendas, industrias, hoteles / restaurantes, barcos.

Distribución: venta directa.

### Fabricante:

MAROTTE, 47 rue Eugène Berthoud, BP 87  
F 93402 SAINT OUVEN  
Cedex  
Tel: 00 33 (0)1 49 48 13 60  
Fax: 00 33 (0)1 40 12 28 87  
marotte.sa@marotte.fr

## ULTRATEC



Acabado de suelos para tráfico intenso, en tablas de madera contrachapada resistente al fuego y al agua, con un lado impregnado de un líquido acrílico bajo presión y un revestimiento de aglomerado de resina y mármol sobre el otro lado. Están disponibles tres acabados, de superficie: impregnado acrílico natural, impregnado acrílico con acabado UV o impregnado acrílico con película vinílica. Resistente a la abrasión y a la perforación de las superficies conservan el aspecto de parquet de madera noble (roble, arce, cerezo o «canary wood»). La contra-cara tiene una dureza comparable a la de una baldosa. El grosor es de 8 mm, las láminas están disponibles en anchos de 68 ó 93 mm y en un largo variable yendo de 279 a 1194 mm. Este revestimiento es compatible con los suelos térmicos.

Mercados: inmuebles de gran altura, oficinas, establecimientos de sanidad, comercios, locales escolares, alojamientos colectivos, hostelería/ restauración, cuartos de baño. Distribución: negocios, redes de concesionarios o agencias.

Precio indicativo para empresas: 116 • IVA no incl.

Fecha de lanzamiento: septiembre de 2001.

### Fabricante:

MORIN PARQUETS, rue du Pré Neuf, F 58440  
MYENNES  
Tel. 00 33 (0)3 86 28 85 85  
Fax: 00 33 (0)3 86 28 85 90  
info@morinparquet.com



### LISTECH M 26

Parquet «2-ply» para fijar con cola y barnizado con 5 capas, compuesto por una superficie de madera noble de 4 mm de grosor y una contra-cara de contrachapado de 6 mm.

Este revestimiento es compatible con la instalación de calefacción ó refrigeración en el suelo. De 10 mm de grosor, las tablas machihembradas están disponibles en 10 tipos de madera en las medidas de 476 x 68, 600 x 68, y 900 x 90 mm. Se presentan con zócalo haciendo juego con el color de la madera del suelo y con corcho para el aislamiento térmico y acústico. Certificación de calidad: clase M4 de reacción al fuego, categoría U2s P2 E1 C0.

Mercados: casas privadas, oficinas, alojamientos colectivos.

Distribución: negocios.

Precio de venta indicativo para empresas: 35,22 • IVA no incl.

### Fabricante:

MORIN PARQUETS, rue du Pré Neuf, F 58440  
MYENNES  
Tel. 00 33 (0)3 86 28 85 85  
Fax: 00 33 (0)3 86 28 85 90  
info@morinparquet.com

## TECHNOLAME + VERIN MAX

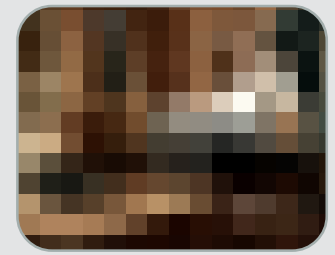

Parquet flotante recubierto de un barniz brillante o satinado muy resistente, compuesto de cinco capas diferentes dando al suelo una alta resistencia a la abrasión y al desprendimiento. El sistema de protección está compuesto por una capa de ensamblaje que mejoran la cohesión de las fibras de la madera, de una capa compuesta para llenar los poros, una capa de resistencia a la abrasión, una capa de coherencia resistente al desprendimiento y una capa de acabado para proteger contra las rayaduras y el ennegrecimiento debido a la fricción. un test S33 bajo 60 µm de grosor de barniz demuestra una resistencia 28 veces superior a una clásica.

Mercados: casas privadas, oficinas, comercios, alojamientos colectivos, hoteles/ restaurantes.

Distribución: negocios, redes de concesionarios o agencias.

Precio de venta indicativo para empresas: 28, 81 • IVA no incl.

### Fabricante:

MORIN PARQUETS, rue du Pré Neuf, F 58440  
MYENNES  
Tel. 00 33 (0)3 86 28 85 85  
Fax: 00 33 (0)3 86 28 85 90  
info@morinparquet.com

## DECKIT



loseta de madera para suelos en el exterior modulable y auto-soporte de forma cuadrada, rectangular o triangular para constituir un «parquet de jardín». Realizado en madera exótica Bangikirai o en pino silvestre con tratamiento hidrófugo, está compuesto por tiras de 120 mm de ancho con un perfil acanalado montado sobre una estructura de 35 mm de grosor, sobre una superficie estable se puede poner directamente sobre el suelo, sobre bloques de madera o sobre tablas de madera con una película de geotextil. Garantía de 20 años, disponible en cuadrados de 60 x 60 cm, rectángulos de 60 x 120 cm, triángulos derecho y izquierdo de 60 x 60 cm y zócalos. Mercados: casas privadas, hostelería/ restauración. Distribución: redes de concesionarios o agencias, supermercados especializados. Precio público indicado: 88, 42 • IVA incl. por m<sup>2</sup> en madera exótica. Fecha de lanzamiento: marzo de 2001.

### Fabricante:

NORTLAND, ZI du Port de Santes, 3eme rue F 59211 SANTES Cedex  
Tel: 00 33 (0)3 20 38 32 33  
Fax: 00 33 (0)3 20 38 32 34

## PERSPECTIVE



Suelo laminado instalado sin adhesivo donde los bordes de las tablas están biselados para crear una discreta ranura en V que toma forma durante el ensamblaje. Decorado con un dibujo correspondiendo al diseño del superficie, esta ranura da a este suelo el aspecto de un verdadero parquet. Las tablas se montan en seco por golpecitos, ya que las tablas están provistas de corchetes a lo largo de los bordes en dirección longitudinal. De 9,5 mm de grosor, las tablas de 19 x 119,6 cm están disponibles con imitación de roble oscuro, roble francés o haya. Mercados: casas privadas, oficinas, h./r., cocinas. Distribución: negocios, redes de concesionarios o de agencias. Precio de venta indicativo para empresas: 35 • IVA no incl. el m<sup>2</sup>. Fecha de lanzamiento: noviembre de 2001.

### Fabricante:

QUICK-STEP, Ooigemstraat 3, B 8710 WIELSBEKE  
Tel: 00 32 56 67 52 11  
Fax: 00 32 56 67 52 12  
info@quick-step.com

## BELOUGA



Paneles en pino macizo en tablas de 15 x 135 mm pintados y barnizados en 6 colores naturales que pueden estar montados con clavos o con clips. El perfil cuadrado refuerza el ancho de la tabla. el acabado es cepillado y protegido por 2 capas de barniz acrílico incoloro resistente a golpes y al agua. Disponible en largos únicos de 250 cm. Mercados: nuevos y renovación. Distribución: negocios, redes de concesionarios o de agencias. Precio de venta indicativo a empresas: 18, 29 • IVA no incl. Fecha de lanzamiento: septiembre de 2001.

### Fabricante:

SILWERWOOD, 11 boulevard Nominoë BP 43 F 35742 PACE Cedex  
Tel: 00 33 (0)2 99 85 61 62  
Fax: 00 33 (0)2 99 6069 18  
m.foulonneau@pbmgroup.com

## SKEMA KUADRO



Revestimiento laminado para suelos de 8,2 mm de grosor presentado en placas cuadradas combinando diferentes dibujos de varias maderas de una manera original. Las placas de 386 x 386 mm y de 500 x 500 mm están disponibles en 11 dibujos de madera y las de 600 x 600 mm en 3 dibujos de madera. Distintivo de calidad: categoría M1 respecto al fuego, categoría AC2 a la abrasión, categoría 1C3 de resistencia al impacto. Mercados: casas privadas, oficinas, establecimientos de sanidad, comercios, escuelas, alojamientos colectivos, hoteles / restaurantes. Distribución: redes de concesionarios o de agencias. Fecha de lanzamiento: noviembre de 2001.

### Fabricante:

SKEMA, via Padova 10/B, I 31046 ODERZO (TREVISO),  
Tel: 00 39 0422 713744  
Fax: 00 39 0422 713148  
skema@skemafloor.it

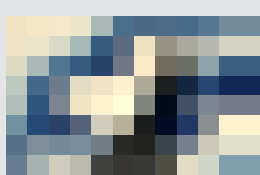

**SKEMA MAXIM**



Revestimiento laminado para suelos, de 10 mm de grosor con centro de MDF hidrófugo y recubierto de una superficie resistente al tráfico intenso (AC5). Las láminas de 1285 x 193 mm están disponibles en 9 dibujos de madera. Distintivo de calidad: clase M1, categoría AC5 a la abrasión, categoría 1C3 de resistencia al impacto. Mercados: casas privadas, oficinas, establecimientos de sanidad, comercios, escuelas, alojamientos colectivos, hoteles / restaurantes. Distribución: redes de concesionarios o de agencias. Fecha de lanzamiento: noviembre de 2001.

**Fabricante:**

SKEMA, via Padova 10/B, I 31046 ODERZO (TREVISO),  
Tel: 00 39 0422 713744  
Fax: 00 39 0422 713148  
skema@skemafloor.it

**MERBAU ET KEMPAS**

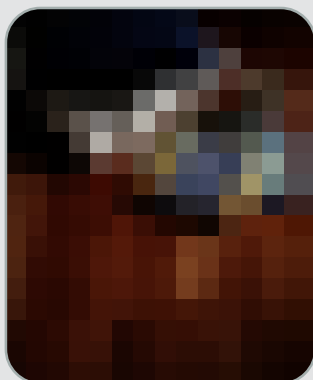

Parquet multicapa de tonos marrón, rojo y colores oscuros, de 10 a 14 mm de grosor con superficie en madera merbau barnizada o tratada al aceite o con cara de madera de kempas barnizada están compuestas por tres capas con un soporte de contra-tabla y una cara de madera exótica dura de 2,2 mm de grosor (parquet de 10 mm) o de 3,6 mm (parquet de 14 mm). Las láminas de 252,5 x 18,8 cm se instalan flotando o fijadas con cola. El tratamiento de la superficie con Próteco da una garantía de 15 años en este revestimiento.

Distintivo de calidad: conforme a las certificaciones europeas de protección del medio ambiente ENAS y FSC. Mercados: casas privadas, oficinas, alojamientos colectivos, renovaciones. Precio de venta indicativo para empresas: 45,73 a 53,35 • IVA no incl. el m<sup>2</sup>. Fecha de lanzamiento: 2001.

**Fabricante:**

TARKETT RESIDENTIEL, 3 rue Montesquieu, F 92748 NANTERRE Cedex  
Tel: 00 33 (0)1 55 51 15 15  
Fax: 00 33 (0)1 55 51 15 17

**MARATHON SUPER**



Paneles para suelos reductores de ruidos compuestos por una capa inferior de fibras blandas y de una capa superior de fibras duras, que permiten la instalación de revestimientos de suelos blandos de vinilo. Este producto, 100% natural, procedente de deshechos de madera de pino y abeto reduce los ruidos de impacto en 10 dbA y ruidos aéreos en 21 dbA. La capa blanda compensa las irregularidades en el suelo hasta 2 mm y la capa dura resiste la punción de muebles. Su grosor es de 6 mm y el color natural, con dimensiones 56 x 79 cm. Se instala sobre una hoja de aluminio para evitar que suba el vapor.

Distintivo de calidad: certificado HAG-RPT 000 134 del TNO (NL). Mercado: casas privadas, oficinas, comercios, alojamientos colectivos. Distribución: negocios. Precio de venta indicativo para empresas: 4,13 • IVA no incl. el m<sup>2</sup>.

Fecha de lanzamiento: noviembre de 2001.

**Fabricante:**

UNIFLOOR UNDERLAY SYSTEMS, Munsterstraat 24, NL 7418EV DEVENTER  
Tel: 00 31 570 853 533  
Fax: 00 31 570 855 544  
export@unifloor.nl

**SOUNDEATER**



Panel de sub-capa absorbente de ruidos para parquet macizo o en láminas de 14 mm, hecho de fibras de madera coníferas e instalada en flotante. Amortigua ruidos de hasta 21 dbA. Este panel de 470 x 1170 x 15 mm está machihembrado con una lengüeta perfilada en pino de 12,75 x 35 x 2100 mm. Auto-adhesivo para un montaje instantáneo del parquet, la parte inferior de las lengüetas perfiladas están provista de una cinta protegida, cubierta de un adhesivo, sobre el cual se fija el parquet.

Distintivo de calidad: certificado HAG-RPT 990139 del TNO (NL), categoría B2 de resistencia al fuego (DIN).

Mercado: casas privadas, oficinas, alojamientos colectivos, industria, hoteles/restaurantes, arquitectos, prescriptores, instaladores.

Distribución: negocios. Precio de venta indicativo para empresas: 14,69 • IVA no incl. el m<sup>2</sup>.

Fecha de lanzamiento: noviembre de 2001.

**Fabricante:**

UNIFLOOR UNDERLAY SYSTEMS, Munsterstraat 24, NL 7418EV DEVENTER  
Tel: 00 31 570 853 533  
Fax: 00 31 570 855 544  
export@unifloor.nl



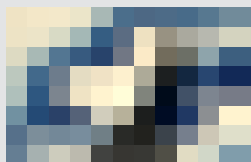

BATIMAT 2001

### REDUPAX+



Panel de subcapa absorbente para suelos laminados. Está hecha en madera de pino y abeto y reduce los ruidos de más de 21 dbA. Se instala en flotante. Está compuesto por una capa de madera dura combinada con una capa de madera conífera. La capa de conífera compensa las irregularidades del suelo hasta 3 mm y la capa dura resiste a la punción.

Distintivo de calidad certificado HAG-RPT 000134 del TNO ((NL), categoría B2 (DIN) de resistencia al fuego. Mercado: revestimientos de suelos laminados.

Distribución: negocios. Precio indicativo para empresas: 4,49 • IVA no incl. el m2. Fecha de Lanzamiento: noviembre de 2001.

#### Fabricante:

UNIFLOOR UNDERLAY SYSTEMS, Munsterstraat 24, NL 7418EV DEVENTER  
Tel: 00 31 570 853 533  
Fax: 00 31 570 855 544  
export@unifloor.nl

### VISION PARQUET



Parquet en madera maciza de calidad A/B o C/C1, en láminas de 125, 150 y 180 mm de largo con estría de 2 mm, para una instalación con clavos o con adhesivo. Disponible en roble, padauk, sapelli o arce, las láminas van machihembradas en los 4 bordes, de 60 a 180 cm de largo y de 18 mm de grosor. Se pueden barnizar o tratar con aceites. Mercados: agencias y decoración. Distribución: mayoristas. Fecha de lanzamiento: noviembre de 2001.

#### Fabricante:

WEBER et BROUTIN, rue de Brie - Servon - BP 84, F 77253 BRIE COMTE ROBERT Cedex  
Tel: 00 33 (0)1 60 62 13 00  
Fax: 00 33 (0)1 64 05 47 50

### WOODREAM

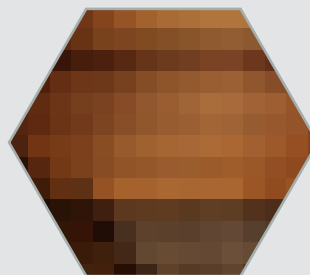

Láminas de tarima de madera maciza con al menos una junta flexible en T para compensar las variaciones higrométricas del medio ambiente. Las juntas son machihembradas pudiéndose dar color par personalizar el suelo. En fase de compresión, se deforma hacia bajo sin modificar la superficie plana del suelo.

Mercados: todos los suelos de interior y exterior de higrometría variable.

Distribución: mayoristas, redes de concesionarios o agencias.

Precio para empresas: 190 • IVA no incl. el m2.

Fecha de lanzamiento: septiembre de 2001.

#### Fabricante:

WOODREAM, 925 rue Capitaine Julien, F 69140 RILLIEUX  
Tel: 00 33 (0)4 78 88 90 02  
Fax: 00 33 (0)4 78 88 86 40  
woodreamclub@aol.com