

5. PUERTAS CARPINTERAS

5-06 Guillén Industrias de la Madera, S.A.*

Bastidor: tres tableros de partículas de 5, 25 y 5 mm de espesor, encolados por sus caras, rechapadas las caras externas y canteados con listones de madera.

Plafones de tableros de partículas de 10 mm rechapados, unidos al bastidor mediante las molduras.

Fecha 10 de Julio de 1980.

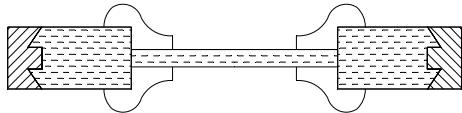

Bastidor de tablero aglomerado recercado con madera maciza, revestido en ambas caras con tablero de fibras MDF de 2,5 mm de grosor. Largueros y testeros unidos por falsas espigas.

Plafones de tablero de fibras MDF o de tablero aglomerado rechapado, en ambos casos de grosor de 10 mm, unidos a tope al bastidor y sujetos por molduras encoladas de madera maciza. La sección de las molduras varía según los grosores de la puerta.

Fecha: AENOR

5-07 Puertas Norma*

Modelo: N

Bastidor: de 35 mm de espesor, con interior alveolar de laminillas de contrachapados o fibras. Paramentos: de tableros de partículas chapados.

Plafones: de tableros de partículas de 13 mm a tope. Un travesaño descentrado de 105 mm.

Fecha: 28 de Abril de 1981.

Modelo: NL

Bastidor: de tablero alistonado de 35 mm. Unión en las esquinas por espigas encoladas

Plafones iguales al N, salvo que están ensamblados al bastidor.

Fecha : 28 de Abril de 1981.

Modelo: NL-E

Bastidor: de tablero alistonado de 45 mm.

Plafones de tablero alistonado de 16 mm ensamblado al bastidor y con un travesaño descentrado.

Fecha: 28 de Abril de 1981.

Modelo: _____

Bastidor: de madera alveolar de tiras de tableros contrachapados, rechapados con tableros de fibras duro, recercado con madera maciza.

Plafones: Dos de tableros de partículas de 10 mm, sujetos al bastidor con molduras de tableros de fibras de densidad media rechapados.

Fecha: 10 de Diciembre de 1987.

Modelo: _____

Bastidor: de madera. Largueros formados por dos listones de tableros de fibras de densidad media y traveseros por dos listones de pino el inferior y uno el superior. Canto de madera maciza en largueros, unido a tope con el bastidor. Paramentos de tableros de fibras duro rechapado.

Plafones: Dos de tablero de partículas rechapado de 10,75 mm, unidos a tope con el bastidor. Molduras macizas a juego.

Fecha: 12 de Diciembre de 1990.

Modelo: Norma Plafón

Bastidor: Largueros y testeros del bastidor formados por tiras tablero de partículas de 90 mm de anchura. Recercado en madera maciza de pino de 30 o más mm de grosor. Todo el bastidor rechapado con tablero de fibras de alta densidad de 3 mm de grosor. Unión de largueros con testeros y travesaños por falsas espigas.

Plafón(es) de tablero aglomerado (10 mm de grosor) rechapado(s) en distintas maderas y sujeto(s) al bastidor por molduras de madera maciza a juego con las chapas de la cara, unidas a tope al bastidor y encoladas a este.

Fecha AENOR

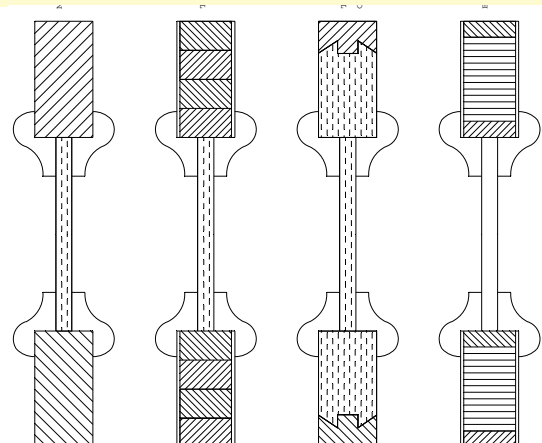

5-09 Jher, S.A.*

Bastidor: de listones de madera de pino, de unos 6 ó 7 cm de anchura, colocados a tope, longitudinal y transversalmente, sucesivamente. Este armazón está trabado por 2 tableros contrachapados de 3 mm, que forman las caras de la puerta.

Plafones: de tableros de partículas de 10 mm, rechapados con tableros contrachapados, iguales a los mencionados anteriormente.

Fecha: 14 de Diciembre de 1982.

Bastidor: de tableros de partículas rechapado, canteado todo el perímetro, unido a tope con el resto del bastidor. Traveseros y largueros unidos con caja y espiga. Largueros de tableros de partículas rechapados y traveseros de madera maciza.

Plafones: Dos de tablero de partículas rechapado de 11,35 mm unidos a tope al bastidor. Molduras macizas a juego.

Fecha: 27 de Junio de 1991.

Bastidor: de tableros de partículas. Testeros y travesaños unidos a los largueros a tope y todo el conjunto recubierto con tableros de partículas rechapado de 5,0 mm. Canteado en todo su perímetro con madera maciza, unido por espigas machihembradas.

Plafones: 2 de tableros de partículas rechapados de 11 mm, sujetos con molduras de madera maciza.

Fecha: 29 de Junio de 1989.

Bastidor: de tablero aglomerado, rechapado en distintas maderas y recercado con madera maciza a juego con las chapas de la cara unido en espiga machihembrada. Largueros, testeros y travesaños unidos por falsas espigas.

Plafones: de tablero de partículas rechapado en distintas maderas, de 10 o 16 mm de grosor, unidos a tope al bastidor y sujetos por molduras de madera maciza.

Fecha: AENOR

5-11 Andrés Hernansanz, S.A.

Bastidor: formado por tablero de partículas de 33 mm rechapado. Unión entre largueros y testeros con caja y espiga de 17 mm.

Plafones: Uno de 165 x 45 cm, encastrado en el bastidor mediante una caja de 20 mm. Plafón de tablero de partículas de 10 mm. Cantos de 25 mm a juego con las caras.

Fecha: 5 de Julio de 1984.

5-13 Mariano Sanguino, S.A.

Bastidor: de madera de coníferas. En ocasiones de dos piezas unidas por entalladuras múltiples, en este caso, el bastidor está rechapado por una chapa de la misma especie. Unión entre largueros y testeros y traveseros por machihembrado, en un travesero y en los testeros su cajeadado llega al exterior, estando acuñaados.

Plafones: Cuarterones de la misma madera que el bastidor y formado cada cuarterón por dos piezas iguales, de forma que una cara tiene piezas distintas a la otra cara. Están sujetos en ranuras en el bastidor en los traveseros.

Fecha: 16 de Noviembre de 1984.

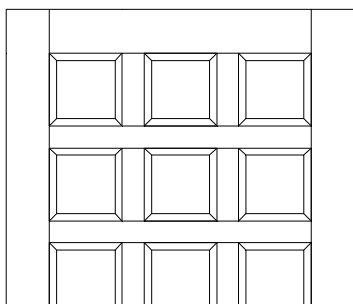

5-14 Parymon, S.L.

Bastidor: de testero superior y largueros de 130 a 140 mm de anchura QO (según modelos). Testero inferior de unos 300 mm. El bastidor está formado por listones de madera a tope de unos 30 a 40 mm de anchura. Las piezas extremas de los largueros (cantos de la puerta) son a juego con las caras y llevan un rebaje a cada lado que permiten solapar los tableros contrachapados de 4 mm de las caras que forran y arman el bastidor.

Plafones: en el perímetro de los plafones, los tableros del bastidor vuelan sobre el último listón para permitir enclavijar el tablero de partículas de 10 mm rechapado, base del plafón, mediante unas tiras de tableros de partículas. Cuando la pieza lleva cuarterones encolados al plafón por una sola cara, el tablero base no está situado en el centro del grueso de la puerta.

Fecha: 16 de Noviembre de 1984.

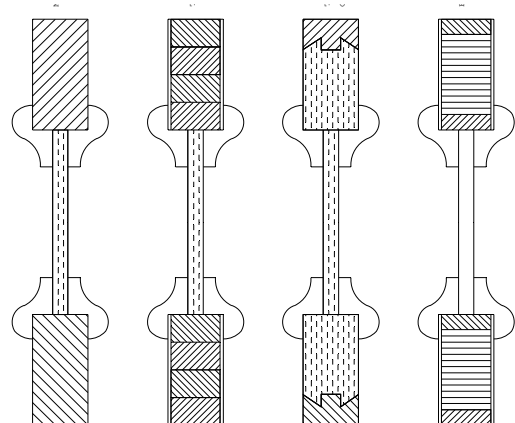

5-15 Carpema, S.A.*

Bastidor: de tableros de partículas rechapados y recercados en todo su perímetro con madera maciza a juego con sus caras. El recerco unido al bastidor por espiga machihembrada. Sujeción de largueros y testereros con dos falsas espigas.

Plafones: dos de tableros de partículas rechapados de 10,8 mm. Molduras de madera maciza a juego con las caras.

Fecha 3 de Julio de 1986.

Bastidor: de tableros de partículas rechapado con canto de madera maciza a juego con todo su perímetro, unido por espiga machihembrada. Testero superior unido por dos falsas espigas, inferior por tres y travesero central por dos.

Plafones: Dos de tablero de partículas rechapado de 11,05 mm, unidos a tope al bastidor. Molduras macizas a juego.

Fecha 12 de Diciembre de 1990.

Bastidor de tablero aglomerado, rechapado en distintas maderas, recercado con madera maciza unida en espiga machihembrada al bastidor y a juego con las chapas de la cara. Largueros y testereros unidos por falsas espigas. Hueco interior de los plafones recercado con molduras de madera maciza, unidas al bastidor por espiga machihembrada, y ranuradas en su cara interior para recibir a los plafones

Plafones de tablero de fibras de 15 mm de grosor, rechapados en distintas maderas o crudos, rebajados en el perímetro, y encastrados en la cara interna de las molduras.

Fecha AENOR

Bastidor de tablero aglomerado, rechapado en distintas maderas, recercado con madera maciza unida en espiga machihembrada al bastidor y a juego con las chapas de la cara. Largueros y testereros unidos por falsas espigas.

Plafones de tablero aglomerado rechapado en distintas maderas de 10 mm de grosor (puertas de interior), o de 15 mm (entrada a piso) unidos a tope al bastidor y sujetos por molduras de madera maciza.

Fecha AENOR

Bastidor de tablero de fibras DM, canteado en madera maciza y rechapado en tablero de fibras duro de 5 mm de espesor.

Plafón de estructura alveolar con alma de cartón. Paramentos de tablero de fibras duro de 5 mm de espesor. La unión del bastidor y plafón se materializa a través de un listón de tablero de fibras DM sobre el que se mecaniza en bajorrelieve el dibujo de la moldura.

Fecha AENOR

Bastidor de tablero de fibras DM, canteado en madera maciza, y rechapado en tablero de fibras duro de 5 mm de espesor.

Plafones de tablero de fibras DM en distintos grosores rebajados en el perímetro, unidos a tope al bastidor y sujetos por molduras de madera maciza.

Fecha AENOR

5-17 Hermanos García Santiago, S.A.

Bastidor: de madera maciza recubierto con un tablero de fibra de 0,3 mm y rechapado. El bastidor de 35 mm de espesor unidos a tope y recercados en todo el perímetro excepto el testero inferior con un recerco de 45 mm de madera maciza a juego con sus caras.

Plafones: dos de tableros de partículas rechapados de 10,75 mm. Molduras de madera maciza a juego con las caras.

Fecha 18 de Diciembre de 1986.

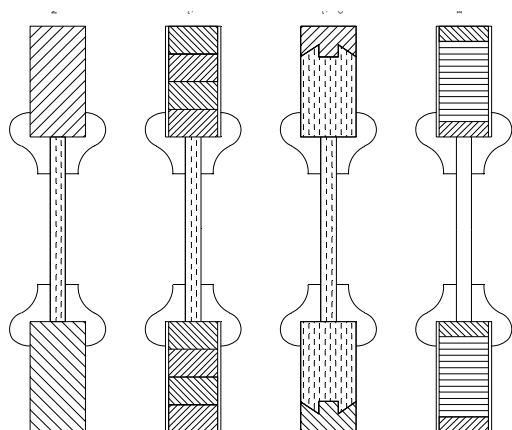

5-21 Artesema, S.A.

Bastidor: de tableros de partículas rechapados en todo su perímetro con madera maciza a juego con sus caras. El recerco unido al bastidor por espiga machihembrada. Los testereros superior y el travesaño unidos a los largueros por dos falsas espigas y el testero inferior por tres falsas espigas.

Plafones: Dos de tableros de partículas rechapados de 11 mm. Molduras de madera maciza a juego con las caras.

Fecha 10 de Diciembre de 1987.

5-22 Carpintería Medall 2, S.A.

Bastidor: de listones de madera maciza, separados 45 mm, recubiertos con tablero contrachapado de 3,1 mm. Largueros y testereros unidos a tope.

Plafones: Tres de tableros de partículas de 29,4 mm, recubiertos de dos tableros contrachapados, uno de 6,4 mm por la parte en relieve, por la otra de 3,4 mm. Molduras macizas.

Fecha 22 de Junio de 1988.

5-25 Puertas Artevi, S.A.*

Modelo Bastidor	Armada de tablero aglomerado, rechapado en distintas maderas, recercado con madera maciza unida en espiga machihembrada al bastidor y a juego con las chapas de la cara. Largueros y testeros unidos por termofusión.
Plafones	de tablero aglomerado rechapado en distintas maderas, de 11 mm de grosor (puertas de interior), 16 mm (entrada a piso), unidos a tope al bastidor y sujetos por molduras de madera maciza.
Fecha	AENOR 27 de junio de 1995

Modelo Bastidor	De Pantógrafo de una sola pieza de tablero aglomerado rechapado en distintas maderas, recercado con madera maciza unida en espiga machihembrada al bastidor y a juego con las chapas de la cara. Huecos para plafón mecanizados con pantógrafo.
Plafones	de tablero aglomerado rechapado en distintas maderas, de 11 mm de grosor (puertas de interior), 16 mm (entrada a piso), unidos a tope al bastidor y sujetos por molduras de madera maciza.
Fecha	AENOR 27 de junio de 1995

5-28 Marcos Martínez Minguela, S.A.

Modelo:	_____
Bastidor:	de tableros de partículas rechapado y recercado en todo su perímetro con madera maciza a juego con sus caras. El recerco unido al bastidor por espiga machihembrada. Testeros superior y el travesaño unidos a los largueros por dos falsas espigas y el testero inferior por tres falsas espigas.
Plafones:	dos de tableros de partículas rechapados a tope con el bastidor de 10,8 mm. Molduras de madera maciza a juego con las caras.
Fecha de concesión:	22 de Junio de 1988.

5-29 RUGASA

Modelo:	_____
Bastidor:	de tableros de partículas rechapado y recercado. El recerco unido al bastidor por espiga machihembrada. Testeros superior y el travesaño unidos a los largueros por dos falsas espigas.
Plafones:	dos de tableros de partículas rechapados de 10,7 mm. Molduras de madera maciza.
Fecha:	7 de Febrero de 1989.
Modelo:	_____
Bastidor:	de madera maciza de tablero de partículas rechapado, recercado en todo su perímetro con madera maciza a juego con las caras y unido por espiga machihembrada. Bastidor de una pieza sin uniones.
Plafones:	Dos rectos de tablero de partículas rechapado de 10,8 mm de espesor, encolados a tope y sujetos por molduras de madera maciza.
Fecha:	22 de Julio de 1994.

5-33 Pumade

Modelo:	_____
Bastidor:	de madera maciza. Los testeros y travesaños unidos a los largueros por caja y espiga.
Plafones:	Varios plafones de madera maciza y por su parte estrecha de 7,5 mm, van embutidos en el interior del bastidor.
Fecha:	8 de Febrero de 1990.
Modelo:	_____
Bastidor:	de tablero de partículas rechapado y canteado en todo su perímetro con madera maciza a juego con las caras, la unión se hace por espiga machihembrada.
Plafones:	Dos de tablero de partículas de 11,1 mm de espesor, encolados a tope y sujetos por molduras de madera maciza. Testeros y travesaños unidos al bastidor por dos falsas espigas.
Fecha:	28 de Noviembre de 1995.

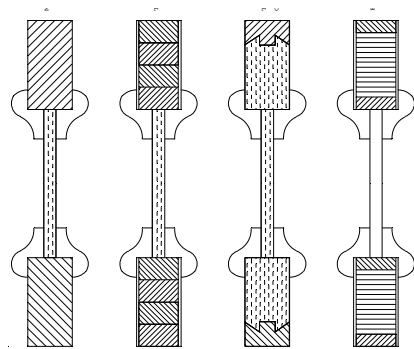

5-34 I. de C. de A. José Cedrés

Modelo:	_____
Bastidor:	de madera maciza de pino. Largueros, testeros y travesaños unidos por caja y espiga.
Plafones:	Dos de tableros de partículas rechapados de 11,1 mm, cajeados en el interior del bastidor. No tiene molduras.
Fecha:	8 de Febrero de 1990.

5-35 Visel Puertas, S.A.

Modelo:	_____
Bastidor:	de tableros de partículas rechapados y canteados en todo el perímetro con espigas machihembradas y madera a juego con los cantos. Testeros unidos al bastidor por tres falsas espigas.
Plafones	de tablero aglomerado rechapado en distintas maderas de 10,7 mm de grosor (puertas de interior) o de 15 mm (entrada a piso) unidos a tope al bastidor y sujetos por molduras de madera maciza.
Fecha de concesión:	4 de Julio de 1990.

Modelo:	-----
Bastidor	de tablero aglomerado, rechapado en distintas maderas, recercado con madera maciza unida en espiga machihembrada al bastidor y a juego con las chapas de la cara. Largueros, testeros y travesaños de una sola pieza.
Plafones	de tablero aglomerado rechapado en distintas maderas de 10,7 mm de grosor (puertas de interior) o de 15 mm (entrada a piso) unidos a tope al bastidor y sujetos por molduras de madera maciza.
Fecha:	AENOR

5-40 Puertas Proma, S.A.

Modelo:	_____
Bastidor:	de tablero de partículas rechapado, canteado todo el perímetro con madera maciza a juego. Unido por espiga machihembrada al resto del bastidor. Uniones con falsas espigas, 3 en testero inferior y 2 en el resto.
Plafones:	Dos de tablero de partículas rechapado de 10,8 mm, unidos a tope al bastidor. Molduras de madera maciza a juego.
Fecha de concesión:	27 de Junio de 1991.

Modelo:	_____
Bastidor	de tablero aglomerado, rechapado en distintas maderas, recercado con madera maciza unida en espiga machihembrada al bastidor y a juego con las chapas de la cara. Largueros y testeros unidos por falsas espigas.
Plafones	de tablero aglomerado rechapado en distintas maderas, de 11 mm de grosor (puertas de interior), 16 mm (entrada a piso), unidos a tope al bastidor y sujetos por molduras de madera maciza.
Fecha	AENOR

Modelo	_____
Bastidor	de tablero aglomerado, rechapado en distintas maderas, recercado con madera maciza unida en espiga machihembrada al bastidor y a juego con las chapas de la cara. Largueros y testeros unidos por falsas espigas.
Plafones	de tablero aglomerado rechapado en distintas maderas, de 11 mm de grosor o 16 mm (plafón rebajado en el perímetro), unidos a tope al bastidor y sujetos por molduras de madera maciza.
Fecha	AENOR

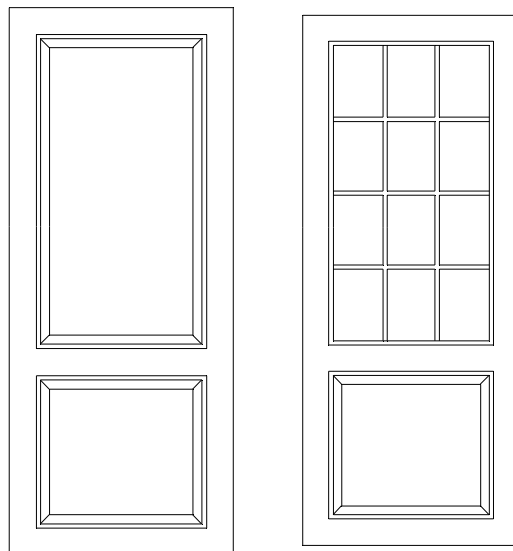

5-42 Femasa

Modelo: A	
Bastidor:	de madera maciza de pino. Los testeros y travesaños unidos a los largueros por caja y espiga.
Plafones:	Dos de tableros de partículas rechapados, de 9 mm de espesor, embestidos en el bastidor.
Fecha de concesión:	28 de Febrero de 1992.

Modelo: B	
Bastidor y plafones:	de madera maciza de pino. Largueros cajeados y testeros y travesaños espigados en extremos y caja en un punto para unir con otros travesaños cuarterones de madera maciza de pino encastrada en el bastidor.
Fecha de concesión:	28 de Febrero de 1992.

5-43 Uniarte

Modelo:	_____
Bastidor:	de tablero de partículas rechapado, canteado en todo el perímetro con madera maciza a juego con las caras. Cantos unidos por madera machihembrada. Testero superior y travesero unidos por dos falsas espigas e inferior por tres.
Plafones:	Dos de tablero de partículas rechapado de 10,7 mm, unidos a tope al bastidor y sujetos por molduras de madera maciza a juego con las caras.
Fecha :	26 de Febrero de 1992.
Modelo	_____
Bastidor	de una sola pieza de tablero aglomerado rechapado en distintas maderas, recercado con madera maciza unida en espiga machihembrada al bastidor y a juego con las chapas de la cara. Huecos para plafón mecanizados con pantógrafo.
Plafones	de tablero aglomerado rechapado en distintas maderas, de 10, 15 o 20 mm de grosor para hojas de grosores de 35, 40 o 45 mm respectivamente, unidos a tope al bastidor y sujetos por molduras de madera maciza.
Fecha:	AENOR

Modelo:	_____
Bastidor	de tablero aglomerado, rechapado en distintas maderas, recercado con madera maciza unida en espiga machihembrada al bastidor y a juego con las chapas de la cara. Largueros y testeros unidos por falsas espigas.
Plafones	de tablero aglomerado rechapado en distintas maderas, de 10, 15, o 20 mm de grosor para grosores de puerta de 35, 40 y 45 mm respectivamente, unidos a tope al bastidor y sujetos por molduras de madera maciza.
Fecha:	AENOR
Alma, bastidor y paramento	en una sola pieza de tablero aglomerado rechapado en distintas maderas y recercado con madera maciza a juego con las caras.
Variantes	1) Plafones superpuestos a ambos lados y recercados con molduras de madera maciza. 2) Molduras superpuestas sobre un plafón único.
Fecha:	AENOR

5-45 Basteco

Modelo:	_____
Bastidor:	de tablero de partículas rechapado, canteado en todo el perímetro con madera maciza a juego con las caras y unido por espiga machihembrada. Bastidor de una pieza sin uniones.
Plafones:	Dos de tablero de partículas rechapado de 9,95 mm y sujetos por molduras de madera maciza.
Fecha:	28 de Junio de 1993.

5-47 Sarman, S.A.

Modelo:	_____
Bastidor:	de tablero de partículas rechapado y canteado en todo su perímetro con madera maciza a juego con las caras.
Plafones:	Dos de tablero de partículas rechapado de 11 mm de espesor, encolados a tope y sujetos por molduras de madera maciza. Testero y travesaño unidos a los largueros por dos falsas espigas.
Fecha:	22 de Febrero de 1995.

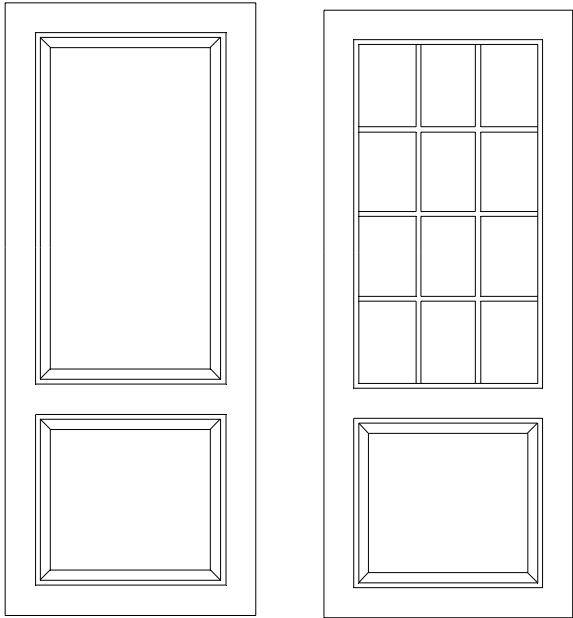
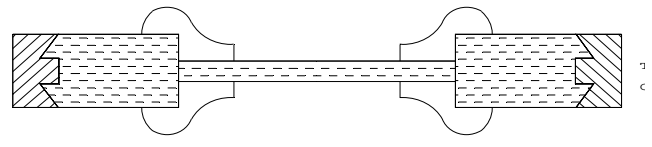

5-48 Maderas del Atlántico

Modelo:	_____
Bastidor:	Bastidor de tablero aglomerado, revestido por un tablero contrachapado y canteado a tope con madera maciza.
Plafones:	Dos de tablero de partículas rechapado de 9,3 mm de espesor, encolados a tope y sujetos por molduras de madera maciza.
Fecha de concesión:	7 de Octubre de 1996.

5-49 Puertas Dermaco*

Modelo:	_____	Bastidor	de tablero aglomerado, rechapado en distintas maderas, recercado con madera maciza unida en espiga machihembrada al bastidor y a juego con las chapas de la cara. Largueros y testeros unidos por falsas espigas.
Bastidor:	de tablero aglomerado rechapado, canteado en todo su perímetro con madera maciza. La unión se hace por espiga machihembrada.	Plafones	de tablero aglomerado rechapado en distintas maderas, de 11 mm de grosor (interior) o 16 mm (entrada a piso) o 22 mm (plafón rebajado), unidos a tope al bastidor y sujetos por molduras de madera maciza (22 x 32 mm, 22 x 22 mm o 16 x 22 mm)
Plafones:	Dos de tablero aglomerado rechapado de 11,1 mm de espesor, encolados a tope y sujetos por molduras de madera maciza. Testero superior y travesaños unidos a los largueros por dos falsas espigas. Y el testero inferior por tres.	Fecha:	AENOR
Fecha:	7 de Octubre de 1996.	Alma, bastidor y paramento	en una sola pieza de tablero aglomerado rechapado en distintas maderas y recercado con madera maciza a juego con las caras.
Bastidor	de una sola pieza de tablero aglomerado rechapado en distintas maderas, recercado con madera maciza unida en espiga machihembrada al bastidor y a juego con las chapas de la cara. Huecos para plafón mecanizados con pantógrafo.	Fecha de concesión: AENOR	
Plafones	de tablero aglomerado rechapado en distintas maderas, de 11 mm de grosor (interior) o 16 mm (entrada a piso) o 22 mm (plafón rebajado), unidos a tope al bastidor y sujetos por molduras de madera maciza (22 x 32 mm, 22 x 22 mm o 16 x 22 mm)		
Fecha de concesión:	AENOR		

5-50 Herederos de Manuel Serra, S.L.

76

Modelo	-----
Bastidor	Tablero de fibras de 35 mm de espesor, rechapado en chapas de madera de 0,6 mm de espesor. Recercado de madera maciza de 22 mm de grueso. Cantos ocultos o resaltados.
Plafones	de tablero de fibras de 10 mm de espesor, chapado en chapas de madera de 0,6 mm de espesor
Fecha de concesión	AENOR

5-52 Artema

Modelo:	_____	Modelo:	_____
Bastidor:	de una pieza de tablero de partículas rechapado, canteado en todo su perímetro con madera maciza a juego con las caras. La unión se hace por espiga machihembrada en cola recta.	Bastidor:	de tablero de partículas rechapado y canteado en todo su perímetro por madera maciza a juego con las caras. La unión entre testeros y travesaño a los largueros se realiza mediante encolado a tope. La unión del canto al bastidor se realiza mediante encolado en cola recta.
Plafones:	dos de tablero de partículas rechapado de 11 mm de espesor, encolados a tope y sujeto por molduras de madera maciza.	Plafones:	Dos plafones de tablero de partículas rechapado, sujetos al bastidor mediante molduras de madera maciza.
Fecha:	23 de Julio de 1997.	Fecha:	12 de Julio de 1999.

5-53 Bastidores Valverde, S.L.

Modelo:	_____
Bastidor:	de una pieza de tablero de partículas en el que se han practicado dos huecos en los que se colocan los plafones. El bastidor está rechapado y canteado en todo su perímetro por madera maciza a juego con las caras.
Plafones:	Dos de tablero de partículas de 10,7 mm de espesor, rechapados y sujetos al bastidor por molduras de madera maciza.
Fecha:	5 de Febrero de 1.999.

5-54 Barmovi, S.A.L.*

Bastidor	de tablero aglomerado rechapado, recercado con madera maciza unida en espiga machihembrada al bastidor y a juego con las chapas de la cara. Largueros y testereros unidos por grapas
Plafones	de tablero aglomerado rechapado de 10 mm de grosor, unidos a tope al bastidor y sujetos por molduras de madera maciza.
Fecha	AENOR

Bastidor	de una sola pieza de tablero aglomerado rechapado, recercado con madera maciza unida en espiga machihembrada al bastidor y a juego con las chapas de la cara. Huecos para plafón mecanizados con pantógrafo.
Plafones	de tablero aglomerado rechapado de 10 mm de grosor, unidos a tope al bastidor y sujetos por molduras de madera maciza.
Fecha	AENOR

Modelo:	_____
Bastidor:	de tablero de fibras canteado en todo su perímetro por madera maciza a juego con las caras. La unión con el canto se realiza mediante encolado en cola recta.
Plafones:	dos de tablero de partículas de 11 mm de espesor, sujetos por molduras de madera maciza encoladas.
Fecha de concesión:	19 de Febrero de 2002

5-55 Puertas Eurodoor, S.A.L.

Modelo:	_____
Bastidor:	de tablero de partículas de una pieza, rechapado y canteado en todo su perímetro por madera maciza a juego con las caras. La unión entre el canto y el bastidor se realiza mediante el encolado en cola recta.
Plafones:	dos de tablero de partículas de 11,00 mm de espesor, encolados a tope al bastidor y sujetos por molduras de madera maciza.
Fecha de concesión:	2 de Octubre de 1998.

5-56 Puertas del Noroeste, S.A.

Modelo:	_____
Bastidor:	de tablero de partículas de una pieza, rechapado y canteado en todo su perímetro por madera maciza a juego con las caras. La unión entre el canto y el bastidor se realiza mediante el encolado en cola recta.
Plafones:	dos de tablero de partículas de 11,00 mm de espesor, encolados a tope al bastidor y sujetos por molduras de madera maciza.
Fecha de concesión:	2 de Octubre de 1998.