

## Casa en Chamiza

El proyecto consiste en una vivienda unifamiliar en el sector de Lomas de Coihuín, camino a Chamiza, en la comuna de Puerto Montt.

El desafío del proyecto era como entregar vista hacia el fondo del sitio - el lado opuesto del ingreso - y fundirse con el paisaje a pesar de ser una vivienda de gran superficie cerca de 400 m<sup>2</sup>.

Por tal razón se entierra el cuerpo principal por tres de sus caras y se abre al oriente hacia la vista del mar y la cordillera. Sobre éste se ubican cuatro volúmenes independientes de madera, que corresponden a los distintos usos sociales de la familia: estar principal, comedor, invernadero y estar de niños.

El objeto de crear estos cuatro volúmenes separados sobre la losa de hormigón, se debe a la necesidad de construir una casa fundida con el paisaje, que no se deje ver desde el camino, donde solo aparecerán estas cajas de madera, abiertas al norte, como ingresos de luz y calor para la vivienda enterrada y donde también se abrirán a la vista oriente del mar y los volcanes.

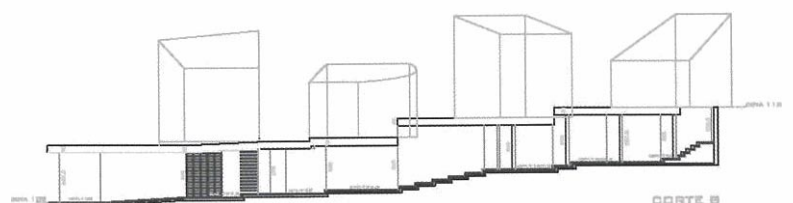
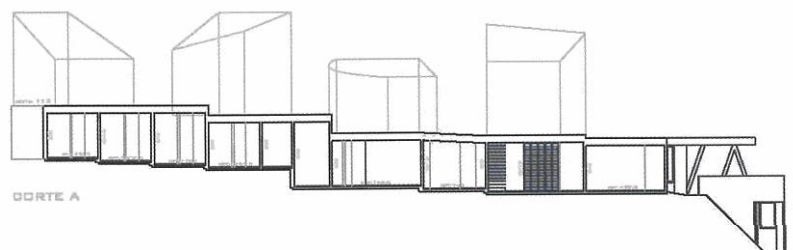
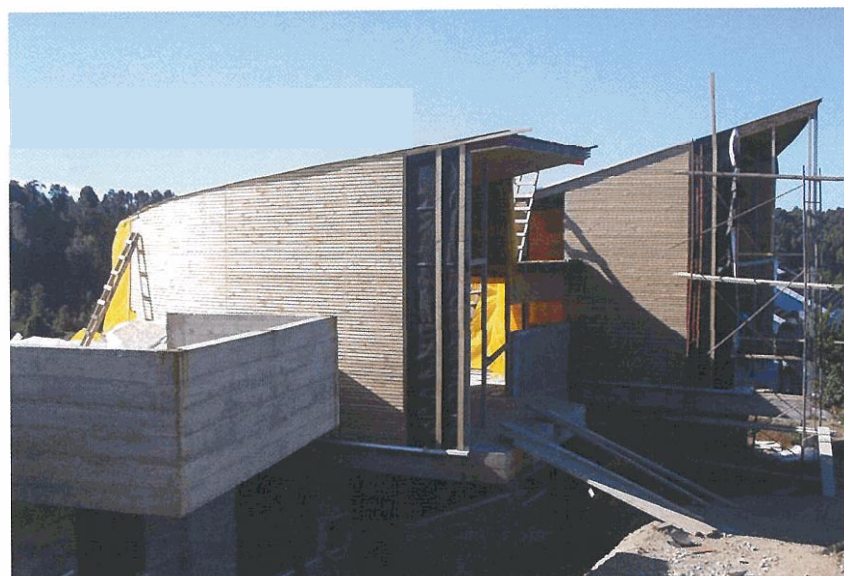

### FICHA PROYECTO

Propietario: Carolina y Guillermo López

Arquitecto: Jorge Lobos

Colaboradores: Cristian Gilchrist, Francisco Orellana

**Constructor:** Ricardo Carrasco López

Proyecto agua: Sergio Aguayo

Proyecto electricidad: Sergio Montecinos

Proyecto calefacción: Miguel Guasp

Ubicación: Loteo Lomas de Coihuín, parcela 39

Comuna: Puerto Montt

Superficies (m<sup>2</sup>): nivel uno 214.90 m<sup>2</sup>

nivel dos 77.70 m<sup>2</sup>

Total 29260 m<sup>2</sup>

estacionamiento 4200 m<sup>2</sup>

invernadero 3800 m<sup>2</sup>

Materialidad: estructura de hormigón armado

Rev. Interior terciado de coigue

Rev. Exterior pintas de pino impregnado 1x2"



